

L'ÉCHO D'EN HAUT

JOURNAL COMMUNAUTAIRE

Saint-Adalbert / Sainte-Félicité / Saint-Marcel / Saint-Omer / Saint-Pamphile / Sainte-Perpétue / Tourville

www.echodenhaut.org

Vol. 36 N° 1 | Février 2019 | 3 100 copies | MENSUEL GRATUIT

Saint-Adalbert couronne le roi et la reine de son traditionnel souper des Rois



Page 3



Page 17

La nouvelle députée et ministre rencontre les élu(e)s de la MRC de L'Islet

Page 29



Prix reconnaissance pour M. Ghislain Gauthier



Page 23



YOLAND BELANGER



Conseiller en sécurité financière
Conseiller en assurance et rentes collectives
Représentante en épargne collective*

202-7777, boul. Guillaume-Couture
Lévis (Québec) G6V 6Z1
Bur: 418.837.2421
Bur: 418.356.5364
Sans frais: 1.866.356.5364
Rés: 418.356.5455
418.356.6087
418.356.2008
@yoland.belanger@sfl.qc.ca | www.sfl.qc.ca

203-35, rue Principale
St-Pamphile (Québec) G0R 3X0
Bur: 418.356.5364
Rés: 418.356.5455
Sans frais: 1.866.356.5364
418.356.6087
418.356.2008



CONSTRUCTION RÉNOVATION
Martin Pelletier

LICENCE RBQ: 8335-2476-49 — **SAINTE-PERPÉTUE**

8, rue Chouinard, Sainte-Perpétue (Québec) G0R 3Z0
Tél. bur. : 418 359-3098
Cell. : 418 356-6940 • Téléc. : 418 359-3898

Vente d'après Noël

HEURES D'OUVERTURE
 Lundi au mercredi 8 h 30 à 17 h
 Jeudi et vendredi 8 h 30 à 20 h 30
 Samedi 8 h 30 à 15 h
 Dimanche Fermé
 Journée familiale

Du 6 au 16 février 19

LA GRANDE ÉVASION EST DE RETOUR!
 Plus vous achetez tôt, plus vous avez de chance de gagner
 Tirage final le 31 décembre 2019

Lave-vaisselle
 3 programmes
 Cycle 1 heure
 Séchage à la chaleur
649 \$

Cuisinière
 Vitrocéramique
 Nettoyage manuel
 Four grande capacité
429 \$

Ensemble de buanderie
 LAVEUSE
 Agitateur double action
 Lavage en eau profonde
 Choix de température
 SÈCHEUSE
 Cycles automatiques
 Choix de température
 Porte réversible
899 \$

Réfrigérateur
 Tablettes en verre antidébordement
 Portes réversibles
 Poignées intégrées
699 \$

On pourrait encore vous surprendre...

Liquidation jusqu'à 60% de rabais

Chaise berçante
 Érable naturel
 Tissu au choix
169 \$

Fauteuil accent
 Pivotant
 Tissu noir texturé ou imprimé gris
299 \$

Chaise à billes
 Berçante, pivotante et inclinable
 Tissu au choix
349 \$

Chaise à billes
 Berçante, pivotante et inclinable
 Tissu au choix
399 \$

Fauteuil
 Berçant
 Inclinable
 Couleurs variées
499 \$

Fauteuil
 Berçant, pivotant et inclinable
 Tissu ou similicuir
599 \$

Tables de salon
 Non assorties
à partir de 50 \$

Tabouret d'appoint
 Bois et tissu
 Rég. 159 \$
74 \$

Banc d'entrée
 Bois
 Similicuir noir
 Rég. 299 \$
169 \$

Lit en bois massif
 Format grand lit
 Rég. 699 \$
399 \$

Lit rembourré
 Insertion de métal
 Format grand lit
 Rég. 739 \$
499 \$

Armoire Vintage
 Versatile
 Rangement pour le vin
 Rég. 899 \$
569 \$

Ensemble salle à manger
 Style rustique
 Table et 6 chaises
 4 tiroirs de rangement
 Rég. 1949 \$
1199 \$

On réalise vos souhaits!

Dinette
 5 morceaux
 Dessus en verre
 Base chrome
 2 chaises
 similicuir noir
 2 chaises
 similicuir blanc
499 \$

Mobilier de cuisine
 5 morceaux
 Aspect vieux bois
 Taupe et chrome
 Chaises
 similicuir noir
549 \$

Ensemble salle à manger
 5 morceaux
 Deux tons
 Bois véritable
 Rallonge papillon
999 \$

Ensemble salle à manger
 Table, 4 chaises et un banc
 Rallonge papillon
1199 \$

Causeuse stationnaire
 Tissu gris • Coussins déco inclus
398 \$

Sofa stationnaire
 Tissu charcoal • Coussins déco inclus
599 \$

Causeuse-lit
 Matelas moelleux
 Choix de tissus
699 \$

Sofa et fauteuil inclinables
 Similicuir noir • Surpiqures contrastantes
1349 \$

Sofa et fauteuil inclinables
 Tissu gris
1399 \$

Sectionnel
 2 sièges électriques • Tissu brun chiné
1399 \$

Confort duvet

Matelas à ressorts encastrés à prix écono
249 \$ **349 \$** **399 \$**

Matelas semi-ferme
 Ressorts encastrés • 3 zones
 Euro Top
549 \$ **699 \$** **799 \$**

Matelas moelleux
 Mousse • Format grand lit
799 \$

Gâtez votre ado!
 Bureau double
 Commode 5 tiroirs
 2 tables de chevet
 Style industriel
869 \$

Mobilier de chambre
 Style décontracté • Gris rustique • Format grand lit
1799 \$

Pour la salle de séjour

Table d'appoint
 4 couleurs disponibles:
 cappuccino, noyer, gris, taupe
69 \$

Meuble TV
 Aspect chêne • Gris
209 \$

Meuble TV
 Contemporain
 Cappuccino
299 \$

La grande évasion
 ATTRIBUTION D'UN CRÉDIT-VOYAGE OU D'UN CRÉDIT-MEUBLES D'UNE VALEUR DE 2000 \$
 Un coupon par tranche de 100 \$ d'achat
 *Un finaliste chaque mois • Tirage final le 31 décembre 2019



GAGNON MEUBLES

378, rue Principale
 Sainte-Perpétue (Québec)
 418 359-2424
 1 866 541-2424
 www.gagnonmeubles.com

VOTRE MAGASIN DE CONFIANCE DEPUIS TROIS GÉNÉRATIONS

65^e édition pour le Souper des Rois à Saint-Adalbert

PAR LYSETTE
BÉLANGER

Pendant que plusieurs se préparaient à recevoir une des plus grosses tempêtes de neige de l'hiver, la salle municipale de Saint-Adalbert prenait des allures de fête pour le traditionnel souper des Rois.

C'est en effet le 19 janvier 2019 qu'a eu lieu, pour une 65^e année consécutive, le fameux souper des rois à Saint-Adalbert. D'une année à l'autre, les membres de la Fabrique planifient l'événement pour que tout soit parfait. C'est l'occasion idéale, dans cette ambiance festive, au décor tout en lumière, de se retrouver et de revoir des gens qu'on aime et qu'on ne voit pas assez souvent. Que ce soit en famille ou entre amis, chacun y trouve beaucoup de plaisir, c'est d'ailleurs ce qu'ont vécu les presque 200 personnes qui se sont déplacées.

Monsieur Normand Caron, qui s'est vu attribuer le titre d'animateur pour la soirée, s'est bien débrouillé, encore une fois, pour amuser le public, y allant d'une blague à l'occasion pour réchauffer l'atmosphère. Il a présenté le maire de Saint-Adalbert, Monsieur René Laverdière ainsi que quelques-uns de ses collègues venus représenter leurs municipalités sans oublier la présence de la députée-ministre responsable de la

Chaudière-Appalaches, Madame Marie-Eve Proulx.

Le feu vert a ensuite été lancé afin de débiter ce délicieux repas de dinde, bœuf en cubes, tourtière et tous les accompagnements, le tout dirigé par Monsieur Magella Bélanger. Un bon souper des Rois qui se respecte ne va pas, évidemment sans l'élection du roi et de la reine. Qui seront les heureux chanceux qui recevront les honneurs? Chacun mange son gâteau dans la fébrilité en espérant que la fève ou le pois, se retrouve dans un autre morceau que le sien... Car, j'ouvre une petite parenthèse, la fève est destinée à la reine et le pois, au roi. Finalement, ce fut Madame Nicole Bélanger de Saint-Adalbert et Monsieur Yvon Langlois de Saint-Romuald qui se sont vu décerner les couronnes. Félicitations à vous deux!

Comme le veut la coutume, la danse sera ouverte par nos élus et tout le monde a bien hâte de se

dégourdir un peu les jambes avec la musique de Yanick Lavoie, un musicien bien aimé de tous et qui sait bien faire danser petits et grands.



La danse du couple royal :
Nicole Bélanger de Saint-
Marcel et Yvon Langlois de
Saint-Romuald.

Un bon souper, une belle soirée, de belles rencontres et si cet événement est une réussite à chaque fois, c'est en grosse partie grâce aux

généreux commanditaires et aux nombreux bénévoles qui donnent de leur temps. Un peu de temps peut faire une grosse différence. Merci à vous tous et bravo à l'équipe de la fabrique pour votre dévouement. ✍



Mme Nicole Bélanger



M. Yvon Langlois



Séances d'informations

Connaissez-vous tous les crédits d'impôts auquel vous avez droit ?



Un représentant de l'Agence du revenu du Canada sera avec nous pour répondre à vos questions et abordera notamment les sujets suivants :

- * Nouveautés fiscales
- * Qu'est-ce que le crédit d'impôt pour personnes handicapées ? - Êtes-vous admissible ? - Comment le demander ?
- * Nouveau crédit canadien pour aidants naturels
- * Crédit d'impôt pour l'accessibilité domiciliaire
- * Régime enregistré d'épargne-invalidité (REEI)
- * Service d'aide en impôt – programme des bénévoles
- * Mon dossier

2 rencontres d'informations sont offertes :

Le mardi 12 février à 13 h 45 au Bistro Lafontaine à Montmagny
Le mardi 19 février à 9 h 15 à la salle du Conseil à Sainte-Perpétue

La réservation de votre place est souhaitable.
Pour toutes questions, contactez Nancy Blais au 418-248-7242 poste 102.



ADMISSION ET INSCRIPTION DES ÉLÈVES AU SERVICE PASSE-PARTOUT, PRÉSCOLAIRE ET PRIMAIRE POUR L'ANNÉE SCOLAIRE 2019-2020

La période officielle d'admission et d'inscription à la Commission scolaire de la Côte-du-Sud se déroulera entre **le 1^{er} et le 15 février 2019**.

Tous les parents des élèves qui fréquenteront **pour la première fois** une école de la Commission scolaire de la Côte-du-Sud, tant au service Passe-Partout [4 ans] qu'au préscolaire [5 ans] ou d'enseignement primaire, sont priés de communiquer avec l'école de leur secteur dès le début de la période d'admission et d'inscription pour connaître les modalités d'admission.

➤ **Pour toute nouvelle admission au service Passe-Partout [4 ans] ou au préscolaire [5 ans] :**

Pour être admis au service Passe-Partout [4 ans], l'enfant doit avoir 4 ans avant le **1^{er} octobre 2019**. Pour le préscolaire 5 ans, l'enfant doit avoir 5 ans avant le **1^{er} octobre 2019**. Les parents qui souhaiteraient obtenir, pour leur enfant, une **dérogation à l'âge d'entrée** au préscolaire 5 ans ou à la première année du primaire sont invités à communiquer avec la direction de l'école de leur secteur ou de leur quartier pour obtenir de plus amples renseignements.

Pour l'inscription, les parents doivent obligatoirement présenter :

- **Un certificat de naissance** qui peut être obtenu auprès du Directeur de l'état civil du Québec à l'adresse Internet suivante: www.etatcivil.gouv.qc.ca. Vous pouvez également vous procurer le formulaire au CLSC. C'est le certificat « **grand format** » qui est requis pour présenter une demande.
- **Une preuve de résidence au Québec** (une copie de l'une de pièces suivantes avec l'adresse actuelle de l'élève) :
 - *Permis de conduire de l'un des parents;*
 - *Compte de taxes scolaires ou municipales ou compte d'Hydro;*
 - *Tout autre document provenant d'un Ministère ou d'un organisme gouvernemental.*

➤ **Pour les élèves qui fréquentent déjà l'une des écoles de la commission scolaire**

Pour les parents qui ont une adresse courriel à l'adresse principale de l'élève, l'inscription se fera en ligne sur Mozaïk-Inscription. Ils recevront un courriel confirmant la façon de faire. Pour les parents qui n'ont pas d'adresse courriel, ils recevront un formulaire intitulé « Fiche d'inscription et de renseignements scolaires 2019-2020 » qu'ils devront signer et retourner à l'école dans les meilleurs délais.

➤ **Pour toute nouvelle admission au primaire :**

Les parents doivent présenter l'original du certificat de naissance, une preuve de résidence au Québec et une copie du dernier bulletin scolaire.

Pour toute nouvelle inscription, vous devez vous présenter aux écoles suivantes selon la municipalité où vous demeurez :

Nom de la municipalité	École (pour inscription)
Sainte-Perpétue	École des Hauts-Sommets 5, rue du Couvent Sainte-Perpétue (Québec) G0R 3Z0 418 359-2969 <u>Du 1^{er} au 15 février 2019</u> De 7 h 40 à 11 h 15 et de 12 h 15 à 15 h 40
Tourville	
Sainte-Félicité	
Saint-Marcel	
Saint-Pamphile	École St-Joseph 58, rue du Collège Saint-Pamphile (Québec) G0R 3X0 418 356-3161 <u>Du 1^{er} au 15 février 2019</u> De 8 h à 11 h 30 et de 13 h à 16 h
Saint-Adalbert	
Saint-Omer	

Choix d'une école autre que celle de son secteur habituel de fréquentation

AVANT LE 1^{er} MARS : Les inscriptions doivent se faire à l'école demandée (à l'exception des inscriptions Passe-Partout dont la demande doit être faite dans leur école de secteur). Ces demandes de fréquentation scolaire hors secteur seront automatiquement acceptées.

À PARTIR DU 1^{er} MARS : Les inscriptions doivent se faire à l'école de secteur. Ces demandes de fréquentation scolaire hors secteur devront être analysées avant qu'une décision soit rendue.

Peu importe la période, ce choix d'une autre école que celle de leur secteur habituel ne permet pas d'exiger le transport lorsque le transport requis pour cet élève excède ce qui est prévu par la commission scolaire.

2018 se termine en beauté à Sainte-Félicité

PAR LISON CARRIER

Pour conclure l'année 2018, le Festival Fleurdelisé organisait sa traditionnelle soirée du jour de l'An. Pour une deuxième année consécutive, c'est **La Grande Débauche**, groupe composé de 5 talentueux musiciens de chez nous, qui ont fait danser plus de 130 personnes au rythme de sa musique. Une belle soirée festive où plaisir et rires étaient au rendez-vous, sans oublier notre décompte de la nouvelle année !!! Afin de terminer la soirée sur une note sécuritaire, nous avons sur place un service de raccompagnement, qui fut très apprécié.

Nous remercions tous les gens présents à cette soirée,



tous les bénévoles, les musiciens ainsi que les personnes qui ont fait le raccompagnement. C'est grâce à vous que la réussite d'une soirée se concrétise.

Maintenant, on amorce les derniers préparatifs pour la 43^e édition du Festival Fleurdelisé qui se déroulera du 22 au 24 juin 2019. Déjà quelques noms de groupes ont été dévoilés pour cette belle fin de semaine, dont Exterio, le 22 juin et le Rêve du Diable, le 23 juin. Réservez vos dates, ça va swingner.

En conclusion, nous vous invitons à notre Fête d'hiver qui se tiendra le samedi 23 février. Activités pour tous et musique en soirée. On vous attend. ✍



La Grande Débauche, groupe composé de, dans l'ordre habituel : MM. Jocelyn Bernier, Steve Thibodeau, Luc-Olivier Bélanger, Jean-Philippe Robichaud et Kenny Cloutier.

Credit photo : Jade Bernier, Photographie

Marie-Soleil
COIFFURE

Marie-Soleil Lesere
155, rue Principale, Saint-Adalbert, 418 356-2258

Tél.: 418 356-3646  Téléc. : 418 356-2068

GARAGE YVON VAILLANCOURT
Alignement et mécanique générale

Gilles et Éric Vaillancourt, propriétaires,
329, rue Principale Nord, Saint-Pamphile, QC G0R 3X0

R.B.Q. : 5685-1470-01

RC PEINTRE INC.
INTÉRIEUR - EXTÉRIEUR

Tél. : 1 418 241-3878 / Tél. : 418 359-2277 5, rue du Rocher
regiscloutier@yahoo.ca Ste-Perpétue (Qc) G0R 3Z0

Pelletier Électrique
ENTREPRENEUR
SAINT-PAMPHILE

RÉSIDENTIEL - COMMERCIAL - INDUSTRIEL
LIGNE CABANE À SUCRE

Tél.: 418-356-1311
Cell.: 418-710-5130 / 418-710-0533

Licence R.B.Q.: 5709-5622-01

VOTRE EMPLOI

on y travaille ensemble

- Recherche d'emploi
- Orientation de carrière
- Coaching de carrière
- Service de placement



Centre d'aide et de recherche d'emploi
MONTMAGNY - L'ISLET

Montmagny | Saint-Fabien-de-Panet
Saint-Pamphile | Saint-Jean-Port-Joli

418 248-9559
1 877 337-9559
lecare.ca  

Le travail de Soupe au Bouton reconnu par CENTRAIDE

Après une démarche de plus de deux années, l'organisme Soupe au Bouton obtient un financement de Centraide Québec-Chaudière-Appalaches de 33 000 \$ pour une première année.

En effet, le jeune organisme en sécurité alimentaire recevra via le Fonds d'initiative du développement communautaire (FIDC) de Centraide une somme de 33 000 \$. « C'est une reconnaissance fort appréciée du conseil d'administration ainsi que des nombreux bénévoles de Soupe au Bouton. Cette contribution valorise le travail effectué depuis le début par l'ensemble de l'équipe. D'autant plus que Centraide est l'une des plus exigeantes organisations tant qu'à l'acceptation de nouveau membre », précise la présidente de l'organisme Ginette Desbiens.

Issu des projets SISCA (Solidarité et inclusion sociale Chaudière-Appalaches) des MRC de Montmagny et de L'Islet, l'organisme Soupe au Bouton a été créé le 1^{er} juin 2016 et a été accompagné par la CDC ICI Montmagny-L'Islet jusqu'au 31 décembre dernier. Depuis l'organisme vole de ses propres ailes.

La CDC avait le mandat de piloter le dossier en sécurité



Événement de sculpture sur neige
SAINT-JEAN-PORT-JOLI



Du 7 au 10
FÉVRIER 2019

fete-hiver.com | 418 598-9465 | 

Jeudi 7 février

18 h
Soirée musicale avec Yanick



Rencontre avec les sculpteurs

Vendredi 8 février

18 h
Animation au bar de glace



Démonstration de sculpture sur glace

Samedi 9 février

10 h
La cité des insectes



11 h à 16 h
Viens jouer dehors !



18 h 30
Cinéma en plein air

20 h 30
Feux d'artifice

20 h 45
Animation du bar de glace

Démonstration sculpture sur glace

21 h
Mack and Ro Band
Groupe de musique country

SOIRÉE ROUSSEAU



Et beaucoup plus ...

LA FÊTE : Sculpteurs à l'œuvre du jeudi au dimanche. *Une équipe de la relève de Saint-Pamphile sera présente*.

alimentaire par les comités SISCA de chacune des MRC. Les membres des comités avaient l'exigence que les actions fassent une différence tangible pour les concitoyens moins favorisés. « Avec cet investissement de Centraide qui arrive à point, l'équipe de la CDC conclut ce mandat avec un sentiment de belle réussite. L'organisme Soupe au Bouton a un bel avenir devant lui. Ce financement était un des plus importants objectifs que nous avions à réaliser. » explique le directeur de la CDC Guy Drouin. Il ajoute également que tous les membres de la CDC et des comités SISCA doivent se sentir concernés par ce succès collectif.

Pour sa part, Emmanuelle Brind'Amour, conseillère en mobilisation à Centraide, s'est dite impressionnée par la quantité des actions réalisées ainsi que de la rapidité de croissance de l'organisme. La mobilisation des bénévoles et sa vie associative ont joué pour beaucoup dans cette reconnaissance. Depuis, Centraide a référé à la CDC ICI Montmagny L'Islet des projets d'initiatives en sécurité alimentaire considérant que l'accompagnement d'une CDC pour le démarrage est un exemple à suivre. ✍

SAB : Soupe au Bouton



Guy Drouin (CDC), Martine Émond (SAB), Ginette Desbiens (SAB), Sylvie Fortin (CDC), François Blay Martel et Emmanuelle Brind'Amour de Centraide, Line Grenier (SAB) et Richard Landry (Nouveaux Sentiers).



Gina Blanchet
AVOCATE INC.

68, rue du Palais de Justice, bureau 102
Montmagny (Québec) G5V 1P5
Tél.: 418 248-0303 • Fax: 418 248-2021

gina.blanchet@gbavocate.com

AudiSon

Centre auditif Smith & Paradis
audioprothésistes

On s'occupe de vos oreilles et on prend soin de vous !

Tél. : 418 885-1550 Sans frais : 866 885-1550

9, Rue Gilles Audet, bureau 202, Saint-Anselme, G0R 2N0
1568, route 277, local H, Lac-Etchemin, G0R 1S0

centre-auditif.ca

bellechasse@centre-auditif.ca

Avis aux propriétaires de F-150



Nous sommes maintenant **EQUIPÉS** pour réparer et débosser les carrosseries en aluminium.



Atelier de
débosselage & peinture
Joël Vaillancourt

2360, Rang Double, Saint-Pamphile, joelvaillancourt@globetrotter.net, 418 356-2809

Février c'est le mois « Santé Voyage »



Vous partez dans le Sud, c'est votre premier voyage, vous êtes inquiets ?

Venez rencontrer votre pharmacien, il se fera un plaisir de vous guider pour les vaccins, la trousse de Santé Voyage, les crèmes solaires et le Guide du voyageur.

En plus, vous trouverez des petits formats de produits et des contenants :
Dentifrice - Shampoing - Gel douche ...

N'oubliez pas le **passport**, nous prenons des photos en succursale.



Pharmacie ISABELLE CARON INC.

AFFILIÉ À :



Joyeuse St-Valentin! 



35, Principale, local 104
Saint-Pamphile
(Québec) G0R 3X0

Téléphone : (418) 356-3341
Télécopieur : (418) 356-2178

361, rue Principale
Sainte-Perpétue
(Québec) G0R 3Z0

Téléphone : (418) 359-3388
Télécopieur : (418) 359-3651

Une fourgonnette pour la collectivité

C'est grâce au fonds de développement des territoires (FDT) de la MRC de L'Islet et en partenariat avec l'organisme Soupe au Bouton que la CDC ICI Montmagny-L'Islet a acquis, en janvier dernier, un véhicule utilitaire pour le projet de *la Fourgonnette de la sécurité alimentaire*.

Depuis quelques mois déjà, cette fourgonnette effectue des cueillettes de denrées auprès des épiceries et producteurs de la région, et des livraisons dans des points de chute pour le maintien à domicile afin que l'organisme Soupe au bouton puisse répondre aux demandes sur l'ensemble du territoire. « C'est très utile, pratique pour le transport des denrées, et surtout il y a assez de place pour toutes les boîtes » de dire une bénévole de l'organisme qui effectue régulièrement la tournée de cueillette. Le projet a aussi permis d'acquérir des équipements de congélation.

En plus de servir pour la sécurité alimentaire, ce véhi-

Garage

Bourgault

C'est vrai qu'on vous fait une offre survoltée.

Remise à l'achat de batteries NAPA

25\$
DE REMISE



125, rang Taché Ouest, Sainte-Perpétue, *Steven Bourgault, prop.* Tél. : 418 359-3163

■ Fax.: 418 359-3191 ■ Cell.: 418 356-6927 ■ garagebourgaultautopro@gmail.com ■ www.garagebourgault.com

culé est aussi mis à la disposition des autres organismes communautaires membres de la CDC ICI Montmagny-L'Islet, et ce, dans le but de favoriser le développement régional et l'entraide collective. À ce jour, le véhicule effectue des cueillettes et des livraisons de denrées 4 fois par semaine et plusieurs organismes ont déjà utilisé la fourgonnette pour leurs activités à travers le territoire de la MRC.

✍

CDC ICI Montmagny-L'Islet



René Laverdière (préfet de la MRC de L'Islet), Ginette Desbiens (présidente de Soupe au Bouton), Patrick Hamelin (DG de la MRC de L'Islet) et Guy Drouin (DG de la CDC ICI Montmagny-L'Islet)

Joyeuse St-Valentin !

Pour une meilleure santé, dorfotez vos pieds !

Reçu pour assurance

Taille d'ongles, cors et corne, oeil de perdrix, verrue plantaire, pied d'athlète et diabétique, mycose de l'ongle, crevasse.

Soin complet et massage

Pour me joindre : Diane Miville au 418 356-2102 ou 418 356-7794. 292, Principale, Saint-Pamphile.

ÉPARGNE PLACEMENTS QUÉBEC

PRÉSENTE

LE RISQUE

Risque n°6

SORTIR APRÈS UNE PLUIE VERGLAÇANTE

Il y a des petits risques que l'on aime prendre.
Mais pour vos projets, **ne prenez aucun risque.**

Découvrez notre CELI et notre REER garantis à 100 %

Communiquez avec l'un de nos agents d'investissement
1 800 463-5229 | epq.gouv.qc.ca | Retrouvez-nous sur



Épargne
Placements

Québec

Audrey Guillemette
Coiffeuse

Ste-Perpétue
418-710-3937

Groupe d'entraide pour les personnes vivant avec un problème de santé mentale dans la MRC de L'Islet.



Les Nouveaux Sentiers de la MRC de L'Islet

Téléphone / Fax : (418) 359-3348
Sans frais : 1 877-359-3348
nouveauxsentiers@globetrotter.net
www.nouveauxsentiers.org

**Appelez-nous !!
Parce que votre santé mentale nous tient à cœur !!**

POUR VOS BESOINS EN ASSURANCE

ON EST LÀ.

PROMUTUEL
ASSURANCE 🏠 🚗

1 888 265-7940
promutuelassurance.ca



BERNARD GÉNÉREUX DÉPUTÉ
MONTMAGNY-L'ISLET-KAMOURASKA-
RIVIÈRE-DU-LOUP



WWW.BERNARDGENEREUX.CA

GARAGE GMP INC.

VITRXPERT
NAPA
AUTOPRO

Entretien/Mécanique
Pare-brise
Esthétique automobile
Antirouille
Vente de pièces/d'outillage
Vente d'accessoires/performance

276, Rue Principale
Saint-Pamphile, Q.C.
GOR 3X0
TÉL. : 418-356-3325
TÉLÉC. : 418-356-3327
garagegmp.com
garagegmpinc@live.ca

Saviez-vous que?

Les services en soins infirmiers courants en CLSC sont offerts sur rendez-vous seulement. Pour les personnes de tous âges capables de se déplacer pour les obtenir, ces services sont :



- Soins de plaies et pansements
- Lavage d'oreilles
Sans prescription médicale
- Retrait de points et d'agrafes
- Injection de médicaments



Mariane

Salon d'esthétique et d'électrolyse par ordinateur

Mariane St-Pierre
8, rue Chouinard, Sainte-Perpétue, 418 359-3101



Joyeuse St-Valentin !
Pour l'occasion, offrez un **certificat-cadeau** qui sera très apprécié !

Après la période des Fêtes, c'est le temps de s'offrir des traitements faciaux ! Des soins de qualité

HC3 Skinshooter
Informez-vous

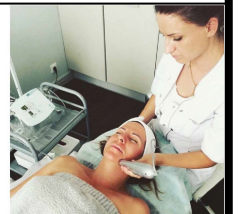

KLAPP
COSMETICS

Mésothérapie sans aiguilles
Alternative aux injections



- Irrigation, retrait et pansement de drain
- Soins de sonde vésicale et administration
- de médicaments dans la vessie
- Enseignement (antibiotiques intraveineux,
- administration de médicaments, etc.)
- Soins de pessaire

Prescription médicale requise. ✍

**Le Service des communications
et des relations publiques
Direction des ressources humaines,
des communications et des affaires juridiques**

418-356-8653

c miss glam & co

10, Elgin Sud, Saint-Pamphile
INSTITUT D'ESTHÉTIQUE SPÉCIALISÉE

Casse-croûte Le Traiteur



*Joyeuse St-Valentin,
Nicole et son équipe vous souhaitent
la bienvenue !*



Déjeuners

**Venez goûter à notre
PIZZA-DÉJEUNER**

De 5 h 30 à 11 h : Du lundi au vendredi
De 7 h 30 à 11 h : samedi
De 7 h 30 à 13 h : dimanche

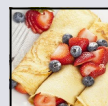

Menu du jour

Du lundi au vendredi



2, rue de l'Église, Sainte-Perpétue
Nicole Jacques, prop. • 418 359-2717



Apportez votre vin ou bière



Thibault

MONTMAGNY LA POCATIÈRE

418 248-7122 418 856-2621

www.thibaultgm.com



Canada



GMC

COMMERCIAL ÉLITE

**VASTE SÉLECTION DE VÉHICULES
NEUFS ET D'OCCASION**

Votre concessionnaire de confiance!

500, av. St-David, Montmagny
418 248-7122

505, av. de la Grande-Anse, La Pocatière
418 856-2621



Francis Fréchette
Président



Stéphane Coulombe
Directeur des ventes
Véhicules neufs



Éric Demers
Directeur des ventes
Véhicules d'occasion



Éric Thiboutot
Conseiller aux ventes



François Gagnon
Conseiller aux ventes



Louis Laliberté
Conseiller aux ventes



Guillaume Fortin
Conseiller aux ventes



Martin Fournier
Directeur commercial



Gyaume Bélanger
Préposé à la livraison

**PROGRAMMATION
FÉVRIER & MARS**

les Arts
à la scène
de Montmagny

Partenaire saison
coop
Montmagny

29, rue St-Jean-Baptiste Est, Montmagny (Québec) G5V 1J6
418 241-5799 • 1 866 641-5799 • www.adls.ca

Jean Couture
75, boul. Taché Ouest, Montmagny



Michel Fugain
3 février
15h
MAISON
ROUSSEAU



Phil Roy
8 février
20h
LAPRISE

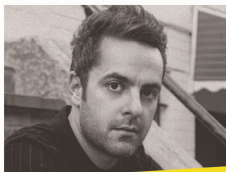

Dumas
9 février
20h
CQI
90-FM



AVENTURIERS VOYAGEURS
Polynésie française
20 janvier 13 h 30 • 21 janvier 19 h 30
Singapour
10 février 13 h 30 • 11 février 19 h 30
club voyages
Montmagny



Laurent Paquin
16 février
20h
Scenopline



Pierre-Luc Pomerleau
20 février
20h
NATHALIE DUBÉ
NOTAIRE



Rémi Bolduc Jazz Ensemble
23 février
20h
ALUSPÉ



Cas Public
24 février
15h
CHARCUTERIE

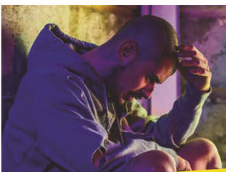

Koriass
1^{er} mars
20h
Centre d'études collégiales
de Montmagny



Dominic et Martin
2 mars
20h
L'ŒIL BLANCHE



Peter MacLeod
9 mars
20h
GARAGE CORRIVEAU
MARIOTECH inc.



L'Art de la chute
17 mars
20h
Les Voyagements



Daniel Grenier
21 mars
20h
NATHALIE DUBÉ
NOTAIRE



GrimSkunk & Anonymus
22 mars
21h
BASTARD



Québec Issime
23 mars
20h
Restaurant
A la Rivière

**VIVE LA
RELÂCHE!**
Horaire cinéma au
www.adls.ca

Les Bros
8 mars 14 h
 CIRQUE

**Société
d'habitation**

Québec

**Programme Petits établissements
accessibles**

**Une mesure supplémentaire
pour l'intégration des personnes
handicapées**

En juin 2018, la Société d'habitation du Québec (SHQ) lançait le programme Petits établissements accessibles (PEA), dont l'objectif est de faciliter l'accès des personnes handicapées ou à mobilité réduite aux établissements qui ne sont pas obligés par la loi d'avoir des équipements adaptés.

Les établissements admissibles sont ceux d'affaires (banque, cabinet dentaire, etc.), commerciaux (boutique, marché, etc.) ou de réunion (café, salle communautaire, etc.) répondant aux différents critères du programme.

Grâce à ce programme, la Maison des Familles Famil-Action, un organisme sans but lucratif situé à Asbestos, en Estrie, qui offre une panoplie d'activités de soutien aux familles, pourra mieux répondre aux besoins de sa clien-

CENTRE SPORTIF Le Jasmin
895, Principale, Tourville, **418 359-3723**
centresportiflejasmin@globetrotter.net

**14-15-16 février 2019
pour la St-Valentin**

**Crème de betterave ou soupe
Cordon bleu
Trio crevettes
Escargots
Brochette de boeuf
Dessert**

Vendredi 15 février 18 h
Musique avec Juan Bélanger Mercier.

Suivez-nous sur Facebook
Visitez notre site web : www.lejasmin.ca

tèle. « Les travaux prévus consistent en l'ajout d'une rampe d'accès et l'élargissement d'une porte. L'objectif est de faciliter l'accès des personnes à mobilité réduite au bâtiment et d'accroître leur sécurité », explique Caroline Payer, la directrice générale de l'organisme. Cette dernière affirme ainsi répondre aux demandes de sa clientèle, composée de plus d'une centaine de familles.

Les travaux, qui commenceront bientôt, devraient être terminés au printemps.

Les établissements commerciaux peuvent aussi tirer avantage du programme. « Pour un restaurant, par exemple, le programme PEA peut s'avérer très utile pour diversifier ou augmenter sa clientèle. Avec le vieillissement de la population, la clientèle demandera de plus en plus de pouvoir bénéficier d'établissements adaptés », précise Catherine Vernaudon, directrice de l'intégration et des partenariats à la SHQ.

Le programme accorde aux propriétaires et locataires des bâtiments une aide financière couvrant 75 % du coût reconnu des travaux, jusqu'à concurrence de 15 000 \$, pour des travaux favorisant l'accessibilité des personnes handicapées ou à mobilité réduite à leur établissement.

Pour plus d'information, consultez la page sur le [programme PEA](#) dans le site Web de la SHQ. ✉

Saviez vous que...

vous pouvez aller partout dans la MRC L'Islet-Sud pour 3,25 \$ / embarquement ?

Non ? contactez-nous au 418-356-2116

Transport Adapté & Collectif L'Islet-Sud

Flor deco 
COUVRE-PLANCHERS ET DÉCORATION
PRODÉCOR S.V.

545, RTE DE L'ÉGLISE
 ST-JEAN-PORT-JOLI, G0R 3G0
 TÉL: (418) 358-0999
 FAX: (418) 358-1112
 prodecorsv@hotmail.fr

CABANE À SUCRE FAMILIALE



Le Bistreau d'érable

SALLE À MANGER
 OUVERTURE LE 2 MARS
 50 places, sur réservation
 Menu du temps des sucres
 Produits du terroir

PRODUITS D'ÉRABLE BIOLOGIQUES
 Tire sur la neige et visites guidées

Jérôme Sauvageau et Noémie G.-Régner, propriétaires

51, Rang 6 ouest, Sainte-Lucie de Beaugard (Québec)

418 223-3832

Suivez nous sur Facebook !

bistreauderable.com

TÉLÉ
CÔTE-DU-SUD
 L'Islet | Saint-Jean-Port-Joli

Surveillez nos écrans
 et affichez-vous!

Dans plus de
 40 établissements
 DE LA MRC DE L'ISLET
 Information: 418 359-2124



AH ! CES FAMEUX TESTAMENTS !

Depuis longtemps, je remarque que les gens remettent souvent à plus tard la rédaction de leur testament. Pourtant, faire un testament ne fait pas mourir. Bien au contraire, il fait (sur)vivre son désir de protéger les siens.

Ceux qui devraient absolument faire un testament sont : a) ceux qui vivent ensemble sans être mariés ; b) ceux qui sont mariés sans contrat de mariage ; c) ceux qui ont des enfants mineurs ; d) ceux qui n'ont ni conjoint légal ni enfant ; e) ceux dont les membres de la famille sont, géographiquement parlant, dispersés. Et il y en a d'autres.

Le plus souvent, mourir sans testament cause des problèmes inutiles et des délais dont tout le monde se passerait bien. Ce qui multiplie les frais, juridiques et autres. Tout ce qu'il faut pour regretter que la personne décédée n'ait pas été plus prévoyante...



Me Pierre Coulombe, notaire (depuis 1981 et pour encore plusieurs années)
 276, rue de l'Église, Saint-Pamphile
 (418-356-5315) pcoulombe@notarius.net

Tournoi des Lions

Le 2 et 3 mars à
Saint-Pamphile

- Deux classes : C et olympique
- Limite de 14 joueurs par équipe
- 280 \$ par équipe
- 2 parties assurées



Jonathan Dubé, textez au 418-710-0529

LA RÉGION DE LA CHAUDIÈRE- APPALACHES ANNONCE SA PARTICIPATION AU DÉFI CHÂTEAU DE NEIGE 2019

*Événement de construction enneigée
ouvert à tous*

Avec l'arrivée officielle de la saison hivernale, l'Unité régionale de loisir et de sport de la Chaudière-Appalaches annonce sa participation officielle au Défi château de neige 2019, qui se tiendra du 7 janvier au 11 mars prochain. La région de la Chaudière-Appalaches convie la population à s'inscrire au Défi château de neige afin de courir la chance de gagner de fabuleux prix pro-

Clinique
L'Arc-en-soi

- Massothérapie
- Toucher thérapeutique
- Infrathérapie
- Relation d'aide
- Produits naturels
- Produits Visalus

72, Principale
Sainte-Lucie
de Beauregard
(Québec)
G0R 3L0

Sur rendez-vous 418 223-3976

Propriétaires:
Guylaine Lachance N.D. 1439
Membre de l'ordre des Naturothérapeutes
Gaston Therrien N.D. 1601

IMPÔTS 2018 Confiez vos impôts à des experts

**Raymond Chabot Grant Thornton,
votre partenaire par excellence**

- Pour que votre déclaration d'impôt soit complétée avec toutes les déductions permises.
- Pour obtenir tous les crédits d'impôts auxquels vous avez droit.
- Pour obtenir votre remboursement rapidement.

N'hésitez plus, informez-vous !

26, chemin du Roy Est, Saint-Jean-Port-Joli (Québec) G0R 3G0
Ligne directe : 1 418 598-9888, 5475 / Mobile : 1 418 508-9914

 **Raymond Chabot
Grant Thornton**

Comptables professionnels
agrés, S.E.N.C.R.L.

vinciaux et régionaux. Les gens intéressés à participer sont invités à construire un château de neige. Nul besoin de construire un chef d'œuvre, ce qui compte, ce n'est que le plaisir de construire, de bouger et de favoriser l'intérêt des Québécois aux plaisirs d'hiver!

UN DÉFI GRATUIT ET OUVERT À TOUS!

Pour participer, il suffit de construire un château de neige à l'endroit de votre choix, de le prendre en photo et de l'inscrire sur le site www.defichateaudeneige.ca. De nombreux prix seront attribués au hasard parmi ceux et celles qui auront inscrit leur château de neige entre le **7 janvier et le 11 mars 2019**. Les participants de la région courent également la chance de remporter des prix régionaux exclusifs. Visitez notre section pour connaître ces exclusivités au : <https://defichateaudeneige.ca/region/chaudiere-appalaches>.

Il est aussi possible pour les participants de s'inscrire dans l'une des cinq catégories suivantes :

- ⇒ « Famille et amis » : Pour tout le monde ;
- ⇒ « Petite enfance » : Services de garde et CPE qui encadrent les enfants de 0 à 5 ans ;
- ⇒ « École » : Pour les écoles primaires ou secondaires;

(Suite page 16)



ÉTUDE NOTARIALE
L'ISLET-NORD

**SERVICE DE
MÉDIATION FAMILIALE**

M^e Marie-Pier Pelletier
mp.pelletier@notarius.net

M^e Audrey St-Gelais
audrey.stgelais@notarius.net

M^e Roxanne Fournier
roxanne.fournier@notarius.net

Notaires et conseillères juridiques

 418 358-3588

 418 358-3589

598-B, ROUTE DE L'ÉGLISE, SAINT-JEAN-PORT-JOLI (QUÉBEC) G0R 3G0

Horaires FÉVRIER

Jedi au samedi :
7 h à 21 h
et dimanche :
7 h à 14 h

Elles sont de RETOUR EN FÉVRIER jusqu'au DIMANCHE 3 MARS, nos
"POUTINES en FOLIE"

**SAINT-VALENTIN :
Samedi 16 février**

Super-spectacle : "Hommage à Joe Dassin" et "Hommage à Johnny Cash et June Carter" (sur réservation seulement)

Le menu **Saint-Valentin** sera aussi disponible
le **jeudi et vendredi 14 et 15 février**

Amour...Plaisir...Folie...Bonheur...et bonne bouffe =
Bistro OK ! Pensez réserver !

Notre promotion "**Mars en Folie**"
le **jeudi** dès 17 h :

**50 % sur tous
nos burgers**

et le **vendredi :**

**50 % sur tous
nos tartares**

**À SURVEILLER
EN MARS**



Dans le cadre de la Fête d'Hiver,
sur notre terrasse, le **dimanche
10 février**, de 12 h à 16 h,
« **Queue de castor et vin
chaud** » !



Bistro
- plaisir gourmand -



9, rue des Pionniers Ouest,
Saint-Jean-Port-Joli,
418.598.7087

(Suite de la page 15)

- ⇒ « Organisme/municipalité » : Pour les organisations (autant les OBNL que les entreprises) et les municipalités;
- ⇒ « Entreprise » : Pour toutes les entreprises (journée entreprise avec leurs employés et leur famille).

PROCUREZ-VOUS DES OBJETS PROMOTIONNELS À L'IMAGE DU DÉFI!

L'URLS de la Chaudière-Appalaches dispose d'une foule d'articles promotionnels sympas à l'image du Défi château de neige. Procurez-vous-les en participant au défi. Pour tous les détails, visitez le site web du défi ou la page Facebook indiquée ci-dessous.

<https://www.facebook.com/defichateaudeneige/>

À PROPOS DU DÉFI CHÂTEAU DE NEIGE

Adopté par les régions québécoises depuis 2014, il s'agit d'un défi familial en plein air visant à développer l'intérêt pour l'activité physique et les saines habitudes de vie auprès des enfants et des familles québécoises. D'envergure provinciale, il se décrit comme un moyen facile d'avoir du plaisir et de faire bouger les jeunes à l'extérieur, même hiver ! Plus de 600 châteaux de neige annuellement sont construits par les familles et amis, les écoles, les centres de la petite enfance ou les organismes à travers la province de Québec.

✍

Le Relais

du Club de golf L'ESCALE



Marie-Louis Bélanger
Joyeuse St-Valentin!

BRUNCH
tous les dimanches
de 9 h à 13 h

Samedi 9 février
Souper BBQ



Dimanche 17 février
Brunch ordinaire
de la St-Valentin



Dimanche 3 mars
Déjeuner brunch reconnaissance des Chevaliers de
Columb de Saint-Pamphile à compter de 9 h 30



Restauration :
418 356-2072

Pro shop (golf) :
golfstp@globetrotter.net



Ford

FRÉCHETTE

418 248-2900
MONTMAGNY (QUÉBEC)
www.frechetteford.com



- Équipe expérimentée
- Transparence
- Service personnalisé
- À l'écoute de vos besoins
- Environnement sans pression
- Ambiance chaleureuse

*CHEZ NOUS,
VOUS ÊTES CHEZ VOUS!*

 <p>FRANCIS FRÉCHETTE Président</p>	 <p>BENOÎT LEVESQUE Directeur des ventes</p>	 <p>STÉPHANE BERNIER Conseiller aux ventes</p>	 <p>RICHARD DUTIL Conseiller aux ventes</p>	 <p>MYREILLE PORLIER Conseillère aux ventes</p>	 <p>CAROLINE PAGEAU Directrice financière</p>
---	--	--	--	---	---

100 bougies pour dame Armande Moreau

Le 3 janvier dernier, c'était l'anniversaire de dame Armande Moreau, elle a eu 100 ans. Elle est la fille de feu Adèle Caouette et de feu Hervé Moreau.

Native de Tourville, elle travaillera quelques années à Montréal pour ensuite revenir s'établir à Tourville où elle fut, entre autres, propriétaire de l'hôtel George VI.

Elle demeure aujourd'hui à la résidence Le Bel Âge de

L'Islet. C'est entourée de sa sœur Gaëtane Moreau Francoeur, de nièces, d'amis, des résidents et du personnel que fut célébré l'anniversaire de la centenaire. Ce fut une belle journée ou champagne et gâteaux furent servis.

Félicitations ma tante, gardez le sourire et la paix dans votre cœur. ✍

Votre nièce Marie-Ève Francoeur xx



Mme Gaëtane Moreau Francoeur et sa sœur
Mme Armande Moreau (à droite).



Diplôme d'études
professionnelles (DEP)

**TÔLERIE
DE
PRÉCISION**

NOUVEAU!

FORMULE DUALE

50 % DE LA FORMATION
EN ENTREPRISE
AVEC SALAIRE



cfpenvolee.com | 418 248-2370 poste 4750



Changement dans les heures d'ouverture du CLSC de Saint-Pamphile

À partir du 17 février prochain, le CLSC de Saint-Pamphile fermera à 20 h, du lundi au vendredi plutôt qu'à 21 h. L'horaire de fin de semaine demeure le même soit de 8 h à 16 h.

Ce changement n'affecte pas les services médicaux qui seront offerts comme à l'habitude. Seuls les rendez-vous avec l'infirmière seront maintenant offerts jusqu'à 20 h.

Cette modification permet d'harmoniser les heures d'ouverture de l'ensemble des CLSC de Chaudière-Appalaches.

Mireille Gaudreau, Relationniste

Direction du service des ressources humaines, des communications et des services juridiques
Centre intégré de santé et de services sociaux
de Chaudière-Appalaches



PORTRAIT « S'enraciner ici »



Photo : Artson Image

Thomas

De la France à Sainte-Perpétue

SES COUPS DE CŒUR

L'esprit de famille et de communauté

Les nombreuses possibilités offertes

La facilité d'accès à la propriété

C'est Karine, ma femme, aujourd'hui mère de nos trois magnifiques filles, qui me fait découvrir le Québec. En 2003, on se rencontre dans ma ville natale, Bordeaux, alors que nous faisons les vendanges. Après une séparation de près d'un an, Karine me retrouve en France, puis nous partons pour le Québec quelques mois plus tard.

C'est en sol québécois que Karine tombe enceinte. Alors installés à Lévis, nous partons pour Sainte-Louise, où une amie nous offre du travail. Je savoure le bonheur d'être à la campagne. On s'y sent bien et, tranquillement, on agrandit la famille et on s'enracine. Quelques années après, on achète notre maison à Sainte-Perpétue. **Comparativement à la France, l'accès à la propriété est beaucoup plus facile ici. Et souvent, on peut profiter d'une bonne superficie de terrain. Mon frère qui est toujours à Bordeaux n'en revient pas !**

Quoique j'aimerais voir mes parents et amis français plus souvent, je tripe vraiment sur ma région. J'ai l'impression que tout y est possible! Il suffit d'être créatif et motivé. **C'est aussi un endroit parfait pour élever ses enfants. Partout, ils sont bienvenus !** La communauté est très inclusive. Dès mon arrivée, je me suis fait de bons amis. C'est eux et ma blonde qui m'ont aidé à m'adapter à l'hiver que je ne connaissais pas. Au début, j'avais toujours froid, ne sachant pas comment m'habiller ! À Bordeaux, lorsqu'on part faire du ski en montagnes, **on a une expression qui dit « Aller à la neige ». C'est comique puisqu'ici, c'est littéralement elle qui vient à nous en nous tombant dessus pendant cinq mois !**

Côté boulot, j'ai fait quelques années en aménagement paysager. Cependant, comme le travail est saisonnier, j'ai opté pour la conception de charpentes en bois massif chez Linéaire design, une petite entreprise de la région. L'équipe est super et mon horaire est flexible. Avec trois enfants et mon groupe de musique Rastappalaches, c'est essentiel ! Nous donnons quelques concerts par année et on adore ça ! Plein d'opportunités se présentent à moi. J'ai d'ailleurs récemment obtenu ma citoyenneté. **Ici, on peut vraiment dire que c'est une terre de possibilités !**

Bravo Élyane !

PAR DIANE BÉRUBÉ

Voici la gagnante du concours de coloriage de Noël du journal l'Écho d'en Haut. Il s'agit de **Élyane Roy** âgée de 5 ans de Sainte-Perpétue, qui se mérite un certificat-cadeau d'une valeur de 20 \$ au Magasin Korvette de Saint-Pamphile.

Le tirage au sort a été effectué par Mme Linda Miville, le 20 décembre dernier, parmi les cinquante-cinq (55) des-sins reçus.

Notre heureuse gagnante pose ici en compagnie de l'employée du Magasin Korvette Mme Linda Miville. Merci à ce généreux commanditaire et félicitations Élyane. ✍



Grande liquidation de véhicules neufs 2018



Jeep Compass 2018



Grand Cherokee 2018



Ram 1 500 Crew Cab 2018



Jeep Wrangler 2 portes 2018



Ram 2 500 Diesel 2018



Dodge Durango 2018



Chrysler Pacifica 2018

2 Dodge Journey 2017

3 Grand Caravan 2017

8 démonstrateurs

1 Chrysler 200 2016

1 Ram 1 500 2017

1 Jeep Patriot 2016

Venez nous voir !

*Un service personnalisé avec notre équipe expérimentée
et la même famille depuis plus de 50 ans !*

Contactez nos représentants pour toutes
informations sur nos produits :

• Claudel Lord • Ghyslain Cloutier

www.lordetfreres.com

LORDetFRÈRES Ltée



Tourville

(418)359-2244
1-866-959-2244

Bébés 2018



Agathe
10 août 18
Parents :
Myriam Miville-Godbout
Marc-Antoine Pelletier
ST-PAMPHILE

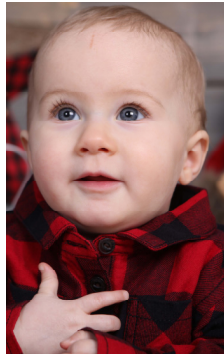

Agnès
1^{er} mars 18
Parents :
Stéphanie Litalien
Alexandre Bourgault
ST-PAMPHILE



Alexia
6 octobre 18
Parents :
Érika Leblanc
Olivier Bourgault
STE-PERPÉTUE



Alexis
5 décembre 18
Parents :
Meggy Mercier
Sébastien Hudon
ST-ROCH-DES-AULNAIES



Anaïs
29 novembre 18
Parents :
Pascale Bourgault
Jérôme St-Amant
ST-PAMPHILE



Angély
6 avril 18
Parents:
Tania Moreau
Dany Rouillard
STE-CLAIRE



Cédric
31 mai 18
Parents :
Cindy Miville
Patrice Chouinard
LÉVIS



Coralie
29 juillet 18
Parents:
Virginie Pelletier
Ralph Bélanger
ST-PAMPHILE



Édouard
5 décembre 18
Parents :
Maude Pellerin
Jimmy Bourgault
ST-PAMPHILE

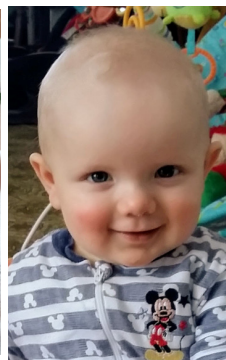

Émile
5 juin 18
Parents :
Alexandra Lord
Dominique Labonté
ST-DAMASE



Eva
27 août 18
Parents :
Anick Milliard Charland
Philippe Whitton
ST-PAMPHILE



Hugo
7 mars 18
Parents :
Anne-Sophie Bélanger
Jérôme Deschênes
ST-PAMPHILE



Jake
16 juillet 18
Parents :
Karina Leblanc
Pascal Pelletier
ST-PAMPHILE

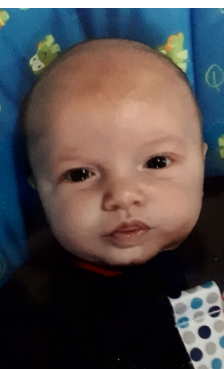

Jayson
20 septembre 18
Parents:
Véronique Defoy
Jessey Tardif
STE-PERPÉTUE



Jeanne et Daphnée
23 mai 18
Parents :
Stéphanie Bourgault
Charles-Étienne Viau
ST-MARCEL



Julianne
29 mai 2018
Parents:
Marie-Frédéric Bélanger
Michaël Leclerc
ST-PAMPHILE



Julien
9 juillet 18
Parents:
Ève-Marie Carrier
David Gouffé
MONTMAGNY



Kelly-Ann
27 septembre 18
Parents:
Laurence Hanbury
Steven Miville
ST-PAMPHILE



Laurence
21 décembre 18
Parents : Jessye Thibau-
deau et Daniel Pigeon
**ST-GEORGES DE
BEAUCE**



Léonard
14 septembre 18
Parents :
Emma Bourgault
Guillaume Aubertin
ST-ADALBERT



Lily-Rose
2 octobre 18
Parents :
Lysiane Mercier
Joël Guillemette
ST-PAMPHILE



Logan
31 juillet 18
Parents :
Maryline Lefebvre
Carl Bourgault
QUÉBEC



Logan
15 avril 18
Parents :
Claudie St-Pierre
Patrick Galipeau
RIGAUD



Louis
28 février 18
Parents :
Joanie Morneau
Maxime Melanson
STE-PERPÉTUE



Manu
19 septembre 18
Parents :
Maggie Bélanger
Gabriel Pellerin
ST-PAMPHILE

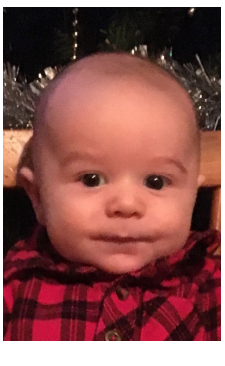

Mavrick
22 septembre 18
Parents :
Valérie Thivierge
Patrick Miville-Leblanc
ST-PAMPHILE



Max-Éli
12 février 18
Parents :
Johannie Bérubé Leclerc
Pierre-Alexandre Blier
ST-PAMPHILE



Milan
3 août 18
Parents:
Mélina Avoine
Keven Corriveau-Côté
ST-PAMPHILE

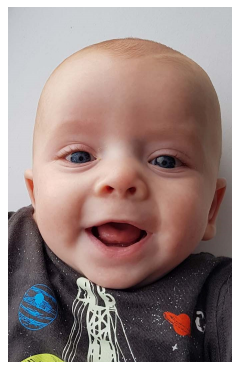

Raphaël
13 septembre 18
Parents :
Laurie Bourgault
Tommy Hunter
ST-PAMPHILE



Rosalie
6 mars 18
Parents :
Stéphanie Robichaud
Alexandre Pelletier St-Pierre
STE-PERPÉTUE



Tiffany
14 août 18
Parents:
Annick Chabot
Marc-André Chouinard
ST-PAMPHILE



William
25 juin 18
Parents :
Johanne Lefebvre
Mathieu Bélanger
CHARETTE



William
2 mars 18
Parents :
Audrey Miville
Maxime Royer
L'ISLET



Zoey
2 octobre 18
Parents :
Audrey Vaillancourt
Dave Thibault
STE-FÉLICITÉ



Korayl
3 mai 18
Parents:
Émilie Leblanc
Tattoo
STE-PERPÉTUE



Adèle
29 novembre 18
Parents:
Laurie Jacobs
Mathieu Jalbert
ST-BASILE

SEMAINE DE RELÂCHE 2019

RANDONNÉE DE RAQUETTES

LUNDI 4 MARS

Départ à 13 h 30 au GYM-Action
Possibilité de prêt de raquettes
Gratuit!



Chaussez vos raquettes et venez marcher avec nous! Arrêt chocolat chaud au cours de la randonnée pour se réchauffer!

JOURNÉE DÉCOUVERTE

MARDI 5 MARS **L'ABC** 
des Hauts Plateaux

8 h à 17 h à l'Hôtel de Ville
Pour les enfants d'âge scolaire
Gratuit!

En collaboration avec l'ABC des Hauts Plateaux

Les places sont limitées, inscrivez-vous rapidement!
Venez passer une belle journée d'activités sous le thème ASTRONOMIE, dont la visite du PLANÉTARIUM GÉANT de l'organisme Aster!

*Apportez un lunch froid santé et deux collations.

CUISINONS ENTRE PETITS BEDONS

MERCREDI 6 MARS

À 14 h à la Maison de la Famille
Gratuit!
En collaboration avec la Maison de la Famille de la MRC de L'Islet



MAISON DE LA FAMILLE
de la MRC de L'Islet



Les places sont limitées, inscrivez-vous rapidement!

Venez cuisiner avec nous lors de cet atelier de saine alimentation!

SORTIE FAMILIALE

JEUDI 7 MARS

Départ à 7 h 45 de de l'aréna et retour vers 18 h



35\$/personne

(inclus le transport en autobus, 3 parties de Défi Laser et 20 points d'accès au Méga-Parc)



Inscription en ligne avant le 1er mars

Affrontement amical au Défi Laser et nouvelles attractions au Méga Parc vous attendent! Plaisir en famille assuré!

APRÈS-MIDI CINÉMA

VENDREDI 8 MARS

À 13 h 30 à l'auditorium de l'école secondaire
Gratuit!

Ralph brise l'Internet



Terminons la semaine avec un bon film! Popcorn et breuvage à l'entracte!

PATINAGE ET HOCKEY LIBRE

Patinage libre

Lundi - 14 h 15 à 15 h 30

Mardi - 16 h à 17 h 50

Jeudi - 14 h à 15 h 30

Vendredi - 15 h 30 à 17 h 20



Hockey libre (3\$/heure)

Lundi - 15 h 30 à 17 h 20

Mardi - 14 h à 16 h

Jeudi - 15 h 30 à 17 h 20 et 20 h à 20 h 50

Vendredi - 13 h 15 à 15 h 30

TOUTE LA SEMAINE

Sentiers de raquette et de ski de fond

Profitez de nos beaux sentiers! Vous pouvez également louer de l'équipement au besoin au GYM-Action. Plus d'information sur notre site Internet.

GYM-Action

Réservez le gymnase pour vos activités de badminton, basket-ball, volleyball et autres! Information et réservation: 418-356-2881.

Salon de quilles

Tarification spéciale pour les étudiants: 3 parties pour 7\$, souliers inclus. Information et réservation: Éric Harvey, 418-356-5590.

BIBLIOTHÈQUE

Heures d'ouverture

Dimanche 3 mars de 9 h 30 à 11 h

Mercredi 6 mars de 18 h 30 à 20 h

Judi 7 mars de 15 h à 16 h 30 et de 18 h 30 à 20 h

Profitez de l'ouverture du dimanche 3 mars pour faire le plein de lecture pour la semaine!

INFORMATION ET INSCRIPTION

L'inscription en ligne est obligatoire pour ...

- Journée découverte
- Atelier de saine alimentation «Cuisinons entre petits bedons»
- Sortie familiale au Défi Laser et Méga Parc

Visitez le www.saintpamphile.ca pour vous inscrire.

Pour de l'information

Contactez Édith Blanchet au 418-356-5501.

Prix reconnaissance pour M. Ghislain Gauthier

Le 12 décembre 2018, M. Ghislain Gauthier recevait du ministre des transports, M. François Bonnardel, le prix reconnaissance des bénévoles en matière de véhicules hors route (quad) pour Chaudière-Appalaches.



M. Ghislain Gauthier à gauche et M. François Bonnardel, ministre des Transports du Québec.

Ghislain est membre du club Les Défricheurs de L'Islet-Sud depuis plus de 10 ans. Il est un membre très actif et donne régulièrement de 30 à 50 heures par semaine de son temps. Administrateur et responsable de l'entretien des sentiers, c'est à lui que nous devons d'avoir un des circuits les mieux entretenus autant en été qu'en hiver. Que ce soit pour le débroussaillage, grattage, réparation des ponceaux, déneigement, mécanique, et besoin de tout genre, Ghislain y est toujours.

En résumé, Ghislain est un pionnier qui année après année s'implique pour le club d'une façon exemplaire, autant par sa grande disponibilité, son sens des responsabilités, sa débrouillardise, son leadership, le soutien qu'il donne aux autres membres et enfin pour tout ce qu'il est : UN SUPER BÉNÉVOLE. ✍

Club Les Défricheurs de L'Islet-Sud

Budget 2019 de la Municipalité de Sainte-Perpétue

Budget 2019 est de 2 347 518 \$ (2 220 533 \$ en 2018) représentant 5,7 % d'augmentation du budget.

En raison de la hausse de certaines subventions le taux de taxation demeure inchangé soit à 0,92 \$ du 100 \$ d'évaluation.

Les tarifs pour les taxes de service demeurent également inchangés.

Pour aqueduc et égout les coûts varient de 292 \$ à 2 606 \$.

Pour les vidanges et le recyclage le coût varie de 130 \$ à 1 040 \$ et les chalets 70 \$.

Pour la vidange de fosse septique 118 \$ pour une occupation permanente et 59 \$ pour une occupation saisonnière.

✍

Aux membres de la Caisse Desjardins du Sud de L'Islet et des Hautes-Terres

Appel de candidatures

Le conseil d'administration de la Caisse Desjardins du Sud de L'Islet et des Hautes-Terres a récemment adopté un profil collectif enrichi et déterminé des cibles de compétence et de représentativité de ses membres. Cette démarche permet à la Caisse de faire un appel de candidatures en fonction de critères précis afin d'enrichir la composition de son conseil.

En préparation de la prochaine assemblée générale annuelle qui aura lieu le 16 avril 2019, le conseil d'administration lance dès maintenant un appel de candidatures en vue de pourvoir trois (3) postes d'administrateur. Les candidats doivent être membres de plein droit de la Caisse à la date de l'assemblée générale et avoir un domicile, résider ou travailler dans le territoire des groupes suivants :

- 1 poste pour le secteur : Saint-Pamphile;
- 1 poste pour le secteur : Saint-Pamphile, Saint-Adalbert et Saint-Omer;
- 1 poste pour le secteur : Sainte-Perpétue.

De plus, le conseil d'administration est particulièrement à la recherche de candidats répondant à l'un ou l'autre des critères suivants :

- détenir des compétences en gestion financière, en comptabilité, en gestion des ressources humaines, en communication et en leadership;
- 2 hommes et 1 femme afin de maintenir la parité au conseil;
- groupe d'âge : 18 à 49 ans;
- 1 représentant(e) du secteur commercial et industriel, 1 représentant(e) du secteur des entreprises reliées au bois et 1 représentant(e) du secteur de services et détails serait un atout.

Pour connaître les conditions d'éligibilité, consultez la *Trousse d'information pour les candidats à la fonction d'administrateur* accessible sur le site Internet de la Caisse à l'adresse suivante : www.desjardins.com/caissesudlislehautes terres

Vous pourrez également obtenir le formulaire d'avis de candidature, dont l'usage est obligatoire en vous présentant dans un établissement de la Caisse ou en contactant madame Manon Dubreuil au 418-356-3336 #7225222 ou par courriel à manon.n.dubreuil@desjardins.com. La date limite pour déposer votre candidature est le **21 février 2019 à 19 h**. Prenez note que votre candidature ne pourra être acceptée après ce délai.

Veillez transmettre votre formulaire d'avis de candidature à : Madame Marie-Claude Couillard, secrétaire du conseil d'administration, 112 rue Principale, Saint-Pamphile (Québec) G0R 3X0.

Gilles Bérubé
Président du Conseil d'administration

REER – CELI

PRENDRE LE TEMPS DE COTISER, C'EST GAGNANT!

16 000 \$ en prix

Courez la chance de gagner 1 des 8 prix de 2 000 \$ en cotisant
à un REER ou à un CELI avant le **1^{er} mars 2019**.

LE PAMPHI-LIEN



Faits divers du conseil municipal du 7 janvier 2019

Il est proposé par le conseiller Sébastien Thibault avec l'appui de la conseillère Marlène Bourgault et il est résolu que les subventions aux organismes mentionnés soient par la présente versées pour l'année 2019
Prochaine séance: 4 février 2019.

3, route Elgin Sud,
Saint-Pamphile, G0R 3X0,

Tél : (418) 356-5501 ♦
www.saintpamphile.ca



132^e ÉDITION - FÉVRIER 2019

PUBLICITÉ POUR LES ENTREPRISES

Il est possible de publier
sur le tableau au centre du village !

une semaine : 15 \$
deux semaines : 25 \$
trois semaines : 40 \$
quatre semaines : 50 \$

RELÂCHE 2019

Participez aux activités de la
semaine de relâche!



- Randonnée de raquettes
- Journée découverte
- Atelier de saine alimentation «Cuisinons entre petits bedons»
- Sortie familiale au Défi Laser et Méga Parc
- Après-midi cinéma
- Patinage et hockey libre

Visitez le www.saintpamphile.ca pour vous inscrire.

**Consultez la programmation complète
dans cette même édition! voir p. 22-23**

(Voir la publicité à la page 27)



Cueillette des bacs

6-7 février	13-14 février
20-21 février	27-28 février

C'EST LE TEMPS DU SKI!



LES SENTIERS DE SKI DE FOND SONT TRACÉS!

Allez profiter de nos magnifiques sentiers de ski de fond, la saison est commencée!

Vous n'avez pas d'équipement? Aucun problème, le Gym-Action peut vous louer tout ce dont vous avez besoin!



Les heures d'ouverture du bureau municipal ont changé!

Les nouvelles heures d'ouverture sont maintenant en vigueur:

Lundi au jeudi: 8 h à 11 h 45 et de 13 h à 16 h 30 - **Vendredi:** 8 h 00 à 13 h

Visitez notre page Facebook pour voir toutes nos nouveautés à la bibliothèque Marie-Louise Gagnon!
Service des loisirs de Saint-Pamphile

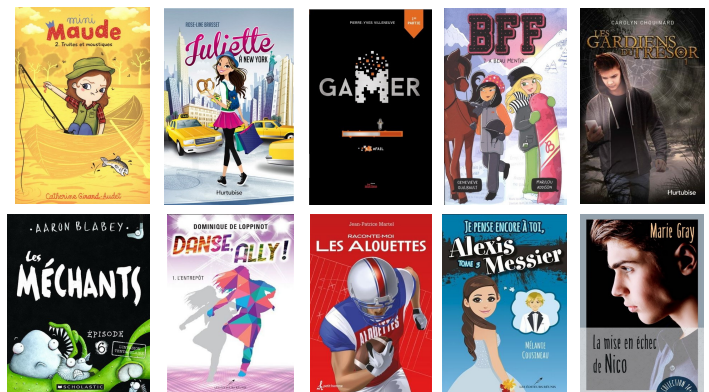

Pour obtenir les informations complètes veuillez visiter notre site web

www.saintpamphile.ca

Inscrivez-vous à notre infolettre!

M. Réjean Gauvin « Gagne son auto » !

Toutes nos élicitations à M. Réjean Gauvin de Saint-Pamphile qui s'est mérité LE REMBOURSEMENT DU PRIX DE SON VÉHICULE dans le cadre du concours "GAGNE TON AUTO" avec Cogeco Média, 102.9 fm et FM 93.3 et le concessionnaire Montmagny Nissan. Le tirage a été effectué le 19 novembre dernier.

Tous les achats effectués chez les concessionnaires participants étaient admissibles (achat ou location, neuf ou usagé). CHAQUE MOIS, UN FINALISTE PAR CONCESSIONNAIRE PARTICIPANT ÉTAIT QUALIFIÉ POUR LE GRAND PRIX jusqu'à concurrence de 50 000 \$.

M. Gauvin (sur la photo au centre) reçoit un chèque de la valeur de son Murano 2017 des mains de M. Carol Tremblay, directeur général des ventes de l'est du Québec pour Cogeco Média et de M. Stéphane Paquet, président de Montmagny Nissan.

M. Gauvin est le gagnant parmi tous les finalistes de toutes les régions. Il y avait 627 finalistes (1 finaliste mensuel par concession participante) dans le baril.

Ces finalistes ont été choisis parmi les 21 819 acheteurs inscrits à la promo à travers le Québec. ✍

**Audrey Bernard, directrice des comptes
Concessions Groupe Paquet**



VOUS AVEZ DE VIEILLES PILES ET BATTERIES?

DÉPOSEZ-LES DANS L'UN DES NOMBREUX POINTS DE DÉPÔT SUIVANTS AFIN QU'ELLES SOIENT RECYCLÉES

L'ISLET
SAINT-CYRILLE-DE-LESSARD
SAINT-DAMASE-DE-L'ISLET
SAINT-JEAN-PORT-JOLI
SAINTE-LOUISE
SAINT-MARCEL
SAINT-PAMPHILE
SAINTE-PERPÉTUE
SAINT-ROCH-DES-AULNAIES
TOURVILLE

ÉCOCENTRE ET QUINCAILLERIE JOS PROULX INC.
BUREAU MUNICIPAL
BUREAU MUNICIPAL
BUREAU DE LA MRC DE L'ISLET ET IGA COOP « LA PAIX »
BUREAU MUNICIPAL
BUREAU MUNICIPAL
BUREAU MUNICIPAL ET MARCHÉ TRADITION
ÉCOCENTRE
BUREAU MUNICIPAL
BUREAU MUNICIPAL



POUR PLUS D'INFORMATION :
MRCLISLET.COM/MATIERES-RESIDUELLES

**Lettrage & Enseigne
SDL**

- * Enseignes de tout genre
- * Lettrage d'auto, camion et trailer
- * Impression numérique grand format
- * Lettrage de vitrine
- * Papeterie

- * Trophées
- * Médailles
- * Articles promotionnels
- * Vêtements corporatifs et bien plus...

418-356-5714

www.lettrageetenseignesdl.com

FÊTE ARCTIQUE

ACTIVE . FAMILIALE . AMUSANTE



RANDONNÉE GIVRÉE



22 FÉVRIER À 18 H 30 (départ de l'aréna)

Quoi de mieux qu'une belle marche en raquettes un magnifique soir d'hiver? Venez prendre l'air frais avec nous!

Suivie d'un feu de joie, de la prestation de Tom le conteur et de feux d'artifice sur le site de la piscine municipale.

Possibilité de prêt de raquettes pour adultes et enfants au GYM-Action dès 18 h.



JOURNÉE POLAIRE

(site de la piscine municipale)

23 FÉVRIER

DÈS 13 H

Toute la famille s'habille chaudement et on va s'amuser lors de ce bel après-midi qui a tellement «polaire plate»!

Snowboard mécanique | Tire sur la neige | Rookie Rugby | Glissade
Jeu gonflable | Concours de bonhomme de neige | Peinture sur neige



St-Pamphile

Entrée sur le site

3\$/personne | 5 ans et moins: Gratuit



DURANT TOUT L'ÉVÉNEMENT:

Brevages chauds et bière de microbrasserie en vente dans l'Igloo Bar

• LES MARCHÉS •
Tradition

**Au département des
 fruits & légumes :**

Découvrez la mandarine Sumo :

Issue d'un croisement entre la mandarine et l'orange, la mandarine Sumo se reconnaît à sa taille et à son goût très doux. Juteuse, sans pépins, facile à éplucher, elle est délicieuse!



Pour la St-Valentin

- ♥ Assortiment de fleurs coupées
- ♥ Assiette de fondue au chocolat
- ♥ Gâteaux assortis à la boulangerie
- ♥ Bonbonnière de chocolat de tout genre



À GAGNER

Assiette de fondue
 Chocolat Favoris avec fruits



TIRAGE DE 4 ASSIETTES

LE 14 FÉVRIER 2019

DU 28 JANVIER AU 13 FÉVRIER 2019

Pour participer: coupons disponibles
 aux caisses lors de vos achats

• LES MARCHÉS •
Tradition

JOYEUSE ST-VALENTIN!

La Coop
 St-Pamphile

35, Principale, Saint-Pamphile,
 www.lacoopstpamphile.ca

LA SOURCE
 EXPRESS

418 356-3373
 poste 2500

Passez voir nos
**bracelets d'activité
 évolués dotés de
 fonctionnalités
 intelligentes**



compatibles avec les
 téléphones iPhone,
 Android et Windows.

Fitbit Charge 3 Tracker
 d'activité - Or Rose / Bleu
 Gris

(Suivi continu de la fréquence cardiaque,
 des calories brûlées, du sommeil,
 de la santé féminine, etc)

Nous payons les taxes pour vous sur
 les montres de marque « **Ecosse** »

Le cadeau idéal pour Elle et Lui
Abordable et Adorable!

Jusqu'à la St-Valentin



BMR

La Coop St-Pamphile

**Pour tout le mois
 de février...**

25 % de rabais sur les **produits de la**
 « **boutique inspiration** »



boutique
inspiration

Passez nous voir !!!

www.lacoopstpamphile.ca
 12, Principale, Saint-Pamphile, 418 356-3373

Consultez nos circulaires Tradition, BMR et La Source en ligne sur notre site Web : la.coopstpamphile.ca



MRC de
L'Islet

Les élu(e)s de la MRC de L'Islet rencontrent la députée de Côte-du-Sud et ministre déléguée au Développement économique régional, Marie-Eve Proulx

En marge de sa séance publique mensuelle habituelle, les membres du conseil de la MRC de L'Islet, soit tous les maires et mairesses, ont échangé pendant plus d'une heure avec la nouvelle députée de Côte-du-Sud sur les enjeux touchant la Région L'Islet.

«Les élu(e)s ont pu apprécier l'écoute de madame Proulx, mais aussi sa compréhension des enjeux pour le monde rural et municipal», de signifier le préfet et maire de Saint-Adalbert, monsieur René Laverdière.

Les élu(e)s ont ainsi pu discuter de dossiers importants touchant Internet haute vitesse, la couverture de la téléphonie cellulaire, les crédits d'impôt aux régions ressources, les besoins de main-d'œuvre, le transport (réaménagement de l'intersection 20/204), les soins de santé, les places en service de garde, l'appui gouvernemental au développement des régions, les milieux humides, l'encadrement des municipalités par le gouvernement, etc.

«Nous sommes confiants que nous pourrions compter sur la collaboration étroite de madame Proulx pour faire progresser notre région au bénéfice de nos concitoyennes et concitoyens», de conclure le préfet.

Il s'agissait de la première rencontre réunissant tous les élu(e)s de la MRC avec la députée depuis son élection d'octobre dernier. Il est déjà prévu que d'autres rencontres

se dérouleront régulièrement avec la députée tout au long de son mandat.

La MRC de L'Islet est un organisme public chargé, pour son territoire, de responsabilités liées à l'aménagement du territoire, à la cour municipale, au développement local et de l'entrepreneuriat, à l'évaluation municipale et à la sécurité incendie. Elle regroupe 14 municipalités pour une population de 18 000 personnes. ✍

Communications MRC de L'Islet



Les élu(e)s de la MRC de L'Islet en compagnie de madame Marie-Eve Proulx, députée de Côte-du-Sud et ministre déléguée au Développement économique régional.

Grande **VENTE** de **FÉVRIER**

Des rabais sur **TOUT** en magasin
du 6 au 16 février.

10%	de 25 à 75%	Liquidation
sur nos nouveautés printanières	sur nos vêtements et chaussures pour homme, dame et enfant	vêtements et chaussures de travail

Mercerie Réjean Gauvin
Sécurité-travail
Vêtements et chaussures homme-dame-enfant

55, RUE PRINCIPALE, SAINT-PAMPHILE, (418) 356-3115
Visitez notre site WEB : mercerierejeanguavin.ca

**NOUVEAU
FESTIVAL PRINTANIER À NE PAS MANQUER!**

Du 1^{er} au 31 mars 2019

LA degelee 2019



**LA MUSIQUE
DANS TOUS
SES ÉCLATS!**

**12 concerts
dans 12 municipalités
des MRC de Montmagny
et de L'Islet**

15 \$ taxes incluses (sauf soupers-spectacles)

1^{er} MARS MONTMAGNY • 2 MARS SAINT-OMER

3 MARS CAP-SAINT-IGNACE • 8 MARS L'ISLET
(Souper-spectacle 61 \$)

9 MARS LAC-FRONTIÈRE • 10 MARS SAINT-JEAN-PORT-JOLI

16 MARS BERTHIER-SUR-MER • 17 MARS SAINT-PAMPHILE
(Souper-spectacle 60 \$)

22 MARS SAINTE-LUCIE-DE-BEAUREGARD
(Souper-spectacle 47 \$)

29 MARS SAINT-FRANÇOIS-DE-LA-RIVIÈRE-DU-SUD

30 MARS SAINT-ROCH-DES-AULNAIES • 31 MARS TOURVILLE

POUR PLUS D'INFORMATIONS

418 248-7927



LaDegelee

accordeonmontmagny.com/la-degelee

festivalladegelee@montmagny.com

CARREFOUR
MONDIAL
DE L'Accordéon
MONTMAGNY - QUÉBEC - CANADA



Desjardins

Québec

Guignolée et loterie des paniers de Noël : les résultats

La Guignolée de L'Islet-Sud a eu lieu jeudi le 6 décembre dernier, à Saint-Pamphile. Le fonctionnement est quelque peu différent de celle de L'Islet-Nord puisque, au lieu de faire du porte-à-porte, nous organisons un barrage routier sur un coin de rue très passant du village. Travailleurs, livreurs, camionneurs, professeurs et autres personnes passent par ce coin durant la journée où des bénévoles les attendent de pied ferme! Deux personnes à chaque coin de rue, huit en tout temps, c'est 22 bénévoles différents qui ont participé à cette journée où la température était avec nous ; pas trop froid avec une belle petite neige. Les bénévoles portaient tous une tuque de Noël, café et biscuits les attendaient à la Boucherie d'Antan, la musique retentissait par le haut-parleur de Guy Chouinard Câble/Tv ; l'ambiance était à la fête! La population a encore été très généreuse cette année puisque nous avons récolté près de 3 200 \$!



Quelques-uns de nos joyeux bénévoles de la Guignolée.



Au nom des familles qui bénéficieront d'un peu de joie pour les Fêtes grâce aux paniers de Noël, nous tenons à remercier toutes les personnes qui ont participé de près ou de loin à cette belle journée. Nous savons que ce n'est pas facile pour les automobilistes et les camionneurs et nous les remercions chaleureusement pour leur patience.

Un autre moyen de financement de l'opération paniers de Noël est la loterie. En effet, une dizaine de donateurs nous offrent gratuitement des prix de différentes valeurs nous permettant ainsi d'organiser un tirage. Mille billets ont été vendus au coût minime de 1\$ du billet nous permettant ainsi de faire 10 personnes heureuses tout en aidant financièrement la Maison de la Famille à remettre de beaux paniers bien remplis. Encore une fois, plusieurs bénévoles se sont partagé la tâche!

Voici la liste des prix, des donateurs et des gagnants :

- Panier de produits Avon d'une valeur de 40 \$, offert par Mme Lucie Ouellet, **gagné par Mme Johanne Fournier de Sainte-Perpétue**
- Panier de chocolats d'une valeur de 40 \$, offert par St-Pamphile Fleuriste, **gagné par M. David Duval de Sainte-Perpétue**

- Certificat-cadeau d'une valeur de 25 \$, offert par le Restaurant Chez Réjean, **gagné par M. Michel Bourgault de Sainte-Perpétue.**
- Peinture (toile) d'une valeur de 20 \$, peinte et offerte par Mme Claire Caron, **gagnée par M. Réal Laverdière de Saint-Pamphile.**
- Foulard d'une valeur de 20 \$, offert par La Maison du bijou, **gagné par M. Marcel Chassé de Sainte-Perpétue.**
- Tuile de sel de l'Himalaya d'une valeur de 25 \$, offerte par la Boucherie d'Antan, **gagnée par M. Sylvain Boucher de Saint-Pamphile.**
- Certificat-cadeau Home Hardware d'une valeur de 40 \$, offert par le Centre de rénovation Maurice Jalbert, **gagné par M. Henri Pelletier de Sainte-Perpétue.**
- Certificat-cadeau d'une valeur de 25 \$, offert par le magasin Korvette de Saint-Pamphile, **gagné par Mme Jennifer Leblanc, de Sainte-Perpétue.**
- Ensemble de draps d'une valeur de 45 \$, offert par Textiles Gauvin, **gagné par M. Kevin St-Laurent de Saint-Pamphile.**
- Diffuseur et lampe de lecture d'une valeur de 50 \$, offert par le magasin La Source de Saint-Pamphile, **gagnés par Mme Jacqueline Morneau de Sainte-Perpétue.**

Encore une fois, mille MERCI!

**Isabelle Bourgault, directrice
Maison de la Famille de la MRC de L'Islet**

TintAmARrÉ

communication créative

c'est nous



et on sait faire tout ça:

Sites web • Graphisme • Illustration • Relations de presse • Relations publiques • Rédaction spécialisée
Placement média • Plans de communication • Création de contenu numérique

418 241-2140 info@tintamarre.ca **tintamarre.ca**



NOS SERVICES

Design graphique
Impression et services connexes
Programme de distribution
Communication et marketing
Web
Et bien plus encore !

Contactez-nous :
SOUMISSIONS@GROUPEAUDAZ.COM

11925, BOUL. LACROIX
SAINT-GEORGES
QUÉBEC G5Y 1L6
418 228-4011
S.F. 1 877 228-4032

 **DE L'AUDACE.
DU CARACTÈRE.**

**LES ACTIVITÉS
AU CENTRE
CULTUREL
GODEND'ART EN 2018**

**Voici une rétrospective
de l'année 2018.**

**C'est que ça bouge au
Centre culturel !**

En janvier et février, nous aurons vu différentes expositions. Les crèches de Noël de madame Thérèse Morneau sont restées à l'honneur pendant ces deux mois, de même que plusieurs de ses productions à partir de différents matériaux sous le thème « *Inspirations artistiques et artisanales* ». « *Une école d'antan* » a intéressé bien des gens, surtout les élèves du primaire qui ont fait des découvertes sur le mode de vie scolaire des années de leurs parents et grands-parents.

« *La mosaïque* » formée d'œuvres de plus de 20 artistes de la région et ayant pour thème le vent au fil des saisons décore admirablement l'entrée du Centre culturel.

Avril vous faisait revivre une belle époque : le célèbre Gourmet de Sainte-Perpétue, devenu ensuite Chouinard Meubles et maintenant Nordeck. Vous étiez ensuite invités à l'assemblée générale à la mi-avril.

En mai, le Comité Floralies 2000 organisait une conférence donnée au Centre culturel sur le jardinage pour les oiseaux et les potées fleuries. Le 12 juin se tenait une soirée d'information sur le compostage domestique.

Notre président, Clermont Morneau, recevait aussi, à cette même époque, la médaille du Lieutenant-gouverneur pour le cheminement parcouru au sein de différents comités de même que sa grande implication au Centre culturel.

Une nouvelle identification des lieux a été installée afin de permettre aux visiteurs de retrouver facilement les locaux du Centre culturel.

Le *Party du Père Baptiste* a soulevé suffisamment d'enthousiasme le 24 juin pour qu'on songe à répéter l'expérience en septembre. Il y avait salle comble à Saint-Omer pour les deux représentations.

Septembre a permis un retour en arrière avec l'exposition « *Les Caburons en 15 actes* ». On retrouvait les costumes, décors et textes de toutes les pièces de théâtre présentées depuis 15 ans par le Comité théâtre du Centre. Le Cercle des Fermières de Saint-Pamphile présentait son exposition sous le thème Les mots pour échanger.

Octobre permettait une rencontre pour le lancement du livre *C'était comme ça* de madame Fernande Chouinard de Sainte-Perpétue.

En novembre, petite visite guidée à Clova par madame Thérèse Morneau. Et bien sûr cinq représentations de la pièce « *Appelez-moi Stéphane* » qui rejoint des spectateurs de toute la région.

Décembre, spectacle *Chantons Noël* et exposition « *La féerie de Noël* » présentant un incroyable village illuminé,

*Pour l'élue de votre cœur ...
offrez lui du bonheur,
de la qualité et de l'élégance.*

**Chez St-Pamphile Fleuriste
nous avons de tout pour vous aider à
dire « je t'aime » de la façon la plus
traditionnelle et la plus indémodable
qui soit !**

Réservez tôt 418-356-2603

St-Pamphile

Fleuriste



431, Principale,
Saint-Pamphile,

418 356-2603

œuvre de madame Thérèse Morneau. Plusieurs classes de l'École Saint-Joseph ont pu admirer cet imposant montage.

Il est donc vrai que ça bouge au Centre culturel Godefend'Art. Il serait bien que vous puissiez profiter de toutes ces activités.

Permettez-vous aussi d'avoir la « bougeotte » ! ✍

L'équipe du Centre culturel.



• Vol • Feu • Intrusion
• Résidentiel • Commercial
Industriel

À votre service depuis 35 ans déjà !

*Dormez l'esprit en paix
votre sécurité est notre priorité !*

Les ALARMES
Clément Pelletier inc.

197, 3^e Avenue, L'Islet (Québec)
Tél.: 418-247-7003
1 800 563-7003
acpinc@videotron.ca

315540-17

ACUPUNCTURE

Mélanie Caron

Acupunctrice
Membre de la Fédération
des Kinésiologues du Québec



418 241-2124
Montmagny et St-Jean-Port-Joli
acupuncturemelaniecaron@outlook.fr

No licence: A-022-16



Aménagements
J-P Lapointe

9294-9833 québecinc

418-356-7133

email: jean-philipelapointe@hotmail.com

- ✓ Acériculture (installation tubulure)
- ✓ Aménagement paysager
- ✓ Aménagement de la forêt
- ✓ Débroussaillage

St-Pamphile, Qc G0R 3X0



Message de votre équipe régionale en prévention du suicide pour Chaudière-Appalaches

L'association québécoise de prévention du suicide, le CISSS de Chaudière-Appalaches et ses partenaires vous présentent, du 3 au 9 février 2019, la 29^e édition de la Semaine nationale de prévention du suicide sous le thème « Parler du suicide sauve des vies ». Au Québec, c'est en moyenne 3 personnes par jour qui décéderont par suicide. Il est donc impératif d'envoyer un message clair que le suicide n'est pas une option.

Si vous souffrez ou que vous connaissez une personne qui vit un moment de détresse, n'attendez plus. **Il existe des services d'aide gratuits, confidentiels et disponibles 24 h / 7 jours partout dans la région.** Parce que TOUTES les vies sont précieuses! ✍

1 866 APPELLE

www.prevenirlesuicide.com

www.commentparlerdusuicide.com



✓ **GÉNÉRAL**
✓ **PLOMBERIE**
✓ **EXCAVATION**

⇒ Réparation/remplacement de drains de fondation
⇒ Remplacement d'entrées d'eau/raccordement aux égouts
⇒ Ajout de membrane élastomère sur vos fondations
⇒ Installation de systèmes septiques résidentiels (fosses et champs d'épuration)

Vous pouvez communiquer directement avec nous par courriel au reno.jdm2014@gmail.com ou par téléphone au 418-803-4212.

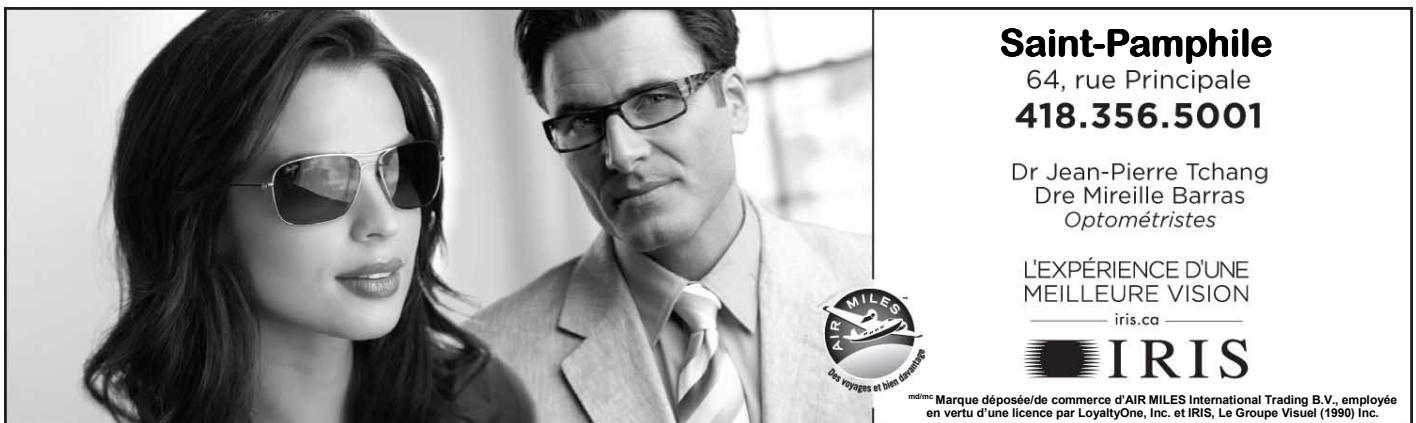

Saint-Pamphile
64, rue Principale
418.356.5001

Dr Jean-Pierre Tchang
Dre Mireille Barras
Optométristes

L'EXPÉRIENCE D'UNE MEILLEURE VISION
iris.ca



IRIS

mdmc Marque déposée/de commerce d'AIR MILES International Trading B.V., employée en vertu d'une licence par LoyaltyOne, Inc. et IRIS, Le Groupe Visuel (1999) Inc.

Humeurs en vrac d'une chroniqueuse

J'me marie, j'me marie pas, j'fais une sœur.



Toute petite, je me rappelle avoir effeuillé la marguerite un pétale à la fois en répétant cette petite phrase anodine qui, à l'époque, devait sceller mon avenir à tout jamais. Un pétale à la fois, oui je sais, ce n'est pas joli au masculin mais c'est ainsi, on doit dire, un pétale.

Donc, un pétale à la fois je la récitais à voix haute, pour augmenter mes chances d'être entendue j'imagine... j'me marie, deuxième pétale, j'me marie pas, troisième pétale, j'fais une sœur.

Bien sûr, mon souhait le plus profond à l'époque était de ne pas finir ma marguerite avec pour seul pétale celui m'annonçant que j'allais devoir entrer au cloître. Tel que je me connais j'ai probablement dû tricher en prenant une autre fleur pour tenter de conjurer mon sort. Faire une sœur dans les années 70 n'était plus trop à la mode.

Cependant, à l'époque, je ne rêvais pas non plus du mariage avec la robe blanche et la longue traine. Non, moi, je souhaitais une union libre et sans anicroches. Quelque chose ressemblant à un long fleuve tranquille où l'amour ne ferait pas trop de vagues. J'ai été exaucée à quelques reprises. Puis un jour, comme tant d'autres gens autour, je me suis retrouvée devant la possibilité de finir mes jours seule.

Prise de panique j'ai tenté de me convaincre tant bien que mal que je ne devais pas forcer le destin, que l'homme idéal pour moi devait bien se terrer au fond du détour d'un rang à numéro de la région. Tout ce que

j'avais à faire au fond serait d'ouvrir l'œil et d'être à l'affût d'une manifestation de Cupidon. Quand je parle à mes amis célibataires nous en venons tous à la même conclusion. Le fond du détour du rang à numéro ne regorge pas non plus de cette denrée rare qu'est « la bonne personne » Si ça se pouvait, on le saurait.

Mais comment, alors, peut-on rencontrer notre âme sœur de nos jours? Il n'y a plus de bars, haut lieu de la courtisanerie, comme à l'époque. Les endroits publics sont remplis de gens voutés absorbés par leurs téléphones portables, aucune chance de croiser leurs regards pour leur démontrer notre attirance, non, je vous le dis, ce n'est pas une mince tâche de nos jours de s'acoquiner avec quelqu'un.

Il reste, bien sûr, le super marché, endroit par excellence pour jauger de l'état marital de celui ou celle que l'on croise. Un panier plein à ras bord de mets préparés et de fruits emballés individuellement ne sous-entend pas que la personne nourrit une très grosse famille. Mais on ne peut jamais être totalement certain. Mieux vaut se garder une petite gêne et espérer être abordé dans deux ou trois rangées pour un conseil culinaire.

Une fois notre épicerie engloutie, toujours seul et au bord de la déprime il reste une autre option accessible de la maison pour dénicher la perle rare et j'ai nommé, le site de rencontre.

Quiconque ayant déjà fréquenté ce genre de site peut témoigner de la complexité de l'aventure. Alors qu'on croit de prime abord que ce sera facile et rapide, la réalité en est tout autre. Il faut en tout premier lieu s'inscrire, se décrire physiquement et énumérer ses préférences. Il faut être assez précis pour qu'un premier tri se fasse à la lecture de notre fiche et juste assez vague pour attirer le lecteur à vouloir en savoir plus sur

nous. Ensuite vient une série de messages tous plus accrocheurs les uns que les autres, généralement écrits par le concepteur du site qui a pré-mâché les phrases pour nous. À ces messages sont greffés des fiches telles que celle que l'on a remplie, parfois bourrées de fautes d'orthographe, et souvent remplies de mensonges. C'est là que ça se corse. Comment flairer le bon spécimen. Celui qui est sérieux dans sa démarche, celui qui n'aura pas jeté 25 lignes à l'eau dans l'attente qu'un poisson ne daigne mordre à l'hameçon? Je vous le dis, ce n'est pas simple. Puis une personne ressort du lot, elle a sensiblement les mêmes visées que nous. Simple, accessible et honnête, ça s'annonce bien. Puis ... des papillons s'installent au creux de nos ventres et on se remet à rêver au printemps et à la marguerite que l'on pourra effeuiller pour le plaisir.

✍

N.D.L.R. : Cette chronique "Humeurs en vrac d'une chroniqueuse", sera publiée mensuellement dans votre journal. Nous avons eu l'idée de lancer cette chronique qui se veut un moment de lecture amusant, de réflexions et d'échanges sur différents sujets mélangés d'émotions de la vie quotidienne.

Je vous invite à partager vos réflexions en vous rendant sur notre site Internet : echodenhaut.org, cliquez sur l'onglet « Chroniques » et choisissez celle que vous voulez lire et/ou commenter.

Le journal l'Écho d'en Haut Inc., se garde le droit de modifier, écourter ou encore refuser de publier certains commentaires pouvant causer préjudice.

Au plaisir de vous lire !



À LA RENCONTRE des idées ...

Des nouvelles de l'école secondaire La Rencontre de Saint-Pamphile

La semaine des entrepreneurs à l'école La Rencontre

Du 12 au 23 novembre 2018, c'était la Semaine des entrepreneurs à l'école organisée partout au Québec par le Défi OSEntreprendre. À l'école secondaire La Rencontre, cet événement a offert trois rencontres avec des entrepreneurs venant donner des conférences gratuites à des groupes d'élèves, soit la *classe de persévérance en continu* (CPC) et les deux groupes de *Projet personnel en orientation* (PPO) en 3^e secondaire. Chaque fois, les élèves ont eu la chance de faire connaissance avec des entrepreneurs passionnés et inspirants venus les sensibiliser à l'esprit d'entreprendre.

D'abord, le 15 novembre, les élèves de la classe de persévérance ont accueilli Robert Morris, inventeur et propriétaire de l'organisme Hugstory, un organisme venant en aide aux refuges animaliers et permettant via un site Internet de suivre par caméra en direct la vie de nombreux animaux chez des éleveurs ou dans des refuges un peu partout au Québec. Cette rencontre entre M. Morris et les élèves a été l'occasion de lancer un concours à la classe de CPC, lequel demandait de faire la promotion du refuge Adoption Chats Sans Abri et de faire connaître le site Hugstory.com. Pendant 2 semaines, la classe qui avait fait la promotion du refuge le plus activement sur les réseaux sociaux (parmi celles rencontrées par M. Morris lors de la Semaine des entrepreneurs) se voyait remettre un prix de 500 \$. Le 12 décembre dernier, M. Morris est revenu voir les élèves de la classe de persévérance en continu pour leur annoncer qu'ils étaient les grands gagnants du concours qu'il avait organisé.

Ensuite, le 23 novembre, les élèves de CPC et un premier groupe de PPO en 3^e secondaire ont rencontré Mathias Berlinger, consultant en innovation, qui est venu discuter avec eux de son parcours professionnel et des métiers de l'avenir en ce qui concerne les nouvelles technologies.

Finalement, le 10 décembre dernier, les élèves de CPC et ceux du second groupe de PPO en 3^e secondaire ont fait la rencontre d'Alexandre Caron, co-propriétaire de la

microbrasserie Ras l'Bock à Saint-Jean-Port-Joli. ✍

Par Karina Bilodeau et Mélina Pelletier, enseignantes responsables en matière de sensibilisation à l'entrepreneuriat.

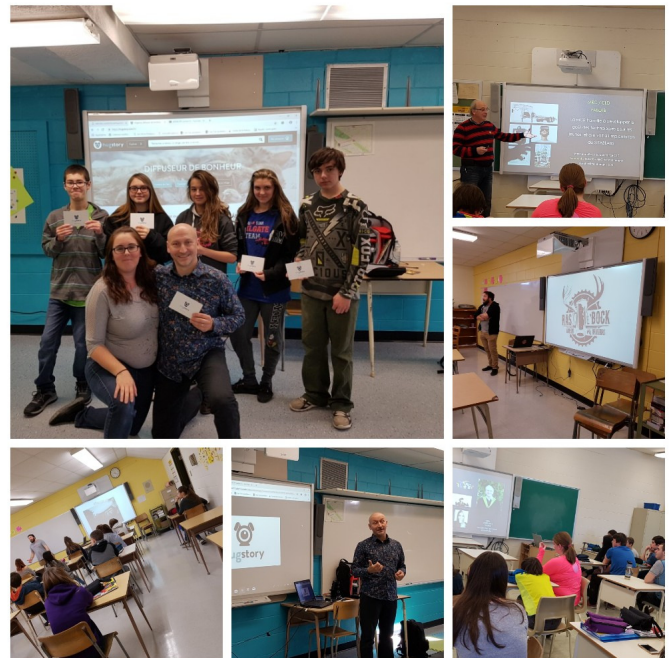

Montage photo exposant les rencontres avec les 3 entrepreneurs (M. Robert Morris, M. Mathias Berlinger et M. Alexandre Caron).



Sur cette photo, des élèves de la classe de persévérance en compagnie de M. Morris venu leur remettre le prix remporté lors du concours qu'il avait organisé.

INFORMATION

Suivez-nous tous les jours de la semaine sur www.cmatv.ca

Sur le câble 2 de Saint-Pamphile, de 17 h à 18 h.



Michel Montminy, ANIMATEUR

CMATV nouvelles diffuse maintenant sur de nombreux écrans dans les entreprises sur la Côte-du-Sud qui font partie du Réseau de télévisions CMATV.

Depuis 2007, **Entreprise Denis Leblanc**, offre des services diversifiés et de qualité à la population de Saint-Pamphile et des environs.

- Excavation en tout genre
- Vente et transport de matières en vrac (terre, gravier, sable, tuf et tuf tamisé)
- Chemins forestiers
- Drainage de terres agricoles
- Installations septiques

Dans le but d'offrir des services toujours plus complets à sa clientèle, **Entreprise Denis Leblanc**, détient maintenant une **LICENCE D'ENTREPRENEUR GÉNÉRAL SPÉCIALISÉ EN EXCAVATION**. # RBQ : 5650-6066.

Au plaisir de participer à la réalisation de vos projets.
Denis Leblanc

**Entreprise
Denis Leblanc**



Denis Leblanc, 418 356-8977
233, Rang des Gagnon, Saint-Pamphile

**LA
dégelée
2019**

Nouveau festival printanier

Du 1^{er} mars au 31 mars, le *Carrefour mondial de l'accordéon* et la *Corporation des arts et de la culture de L'Islet* présentent un tout nouveau festival de musique **La Dégelée! La musique dans tous ses éclats!**

Il s'agit d'un concept original de six concerts dans la

962, rue des Trembles, bureau 300
Tourville (Québec) G0R 4M0
Tél.: 418 359-3730
Fax.: 418 359-3717

250, boul. Nilus-Leclerc, local 1
L'Islet (Québec) G0R 2C0
Tél.: 418 247-7335
Fax.: 418 247-7342

www.cjelislet.qc.ca

ACHETONS VOS AUTOS AU MEILLEUR PRIX !!!



Payons comptant de **250 \$ à 300 \$**
pour vos **4 cylindres** et de
300 \$ à 400 \$ pour vos **6 cylindres**,
selon la condition du véhicule.

Remorquage inclus



NOUS PAYONS « CASH » !!

Nous sommes toujours situés au 48, rue du Couvent à Saint-Just-de-Bretenières.

Pour infos: RECYCLAGE GINO THERRIEN AU 418-228-6435

MRC de L'Islet et de six concerts dans la MRC de Montmagny, initié par le *Carrefour mondial de l'accordéon*. Le projet verra le jour grâce à la collaboration des deux organismes culturels qui ont comme objectif de faire découvrir des talents régionaux dans tous les styles et instruments de musique dans une ambiance intimiste et chaleureuse et qui se donnent comme mission de développer un partenariat avec les différentes municipalités des deux MRC.

Ces 12 concerts sont tous présentés dans diverses salles bien choisies pour faciliter les contacts entre l'artiste et le spectateur, et ce, dans tout le territoire des deux MRC, autant au nord qu'au sud.

Pour la MRC de L'Islet :

- Le 2 mars à 20 heures: **David Jacques**, guitare acoustique et ancienne. Musique ancienne. Salle communautaire de Saint-Omer.
- Le 8 mars à 18 heures 30 : **Serge-André Jones**, piano. Musique classique et jazz. Souper-spectacle.

- Auberge des Glacis, L'Islet.
- Le 10 mars à 14 heures: Le Pollux **Band**, piano, guitares, harmonica et voix. Chansons populaires québécoises et françaises.
- Musée de la mémoire vivante, Saint-Jean Port-Joli.
- Le 17 mars à 14 heures: **André Bourget**, guitare acoustique, électrique et voix. Musique Folk-Rock.
- Godend'art de Saint-Pamphile.
- Le 30 mars à 20 heures: **Jean-Pierre Chassé**, guitare. Musique du monde, classique, jazz. Seigneurie-des-Aulnaies, Saint-Roch-des-Aulnaies.
- Le 31 mars à 14 heures: **Jean-Philippe Bélanger** et **Julie Marcotte**, guitare acoustique, électrique et voix. Musique jazz et pop. Le Jasmin, Tourville.

(Suite page 38)

Accommodation Leclerc inc. 415, rue Principale, Sainte-Perpétue
418 359-2746
 DÉPANNEUR - ÉPICERIE

Suivez-nous sur Facebook
 facebook.com/accommodation.leclerc

JOYEUSE ST-VALENTIN!



Carl Bourgault 
 Entrepreneur Électricien

Électricité Générale
 Résidentiel, commercial, industriel

Travaux complets pour ligne érablière, service de nacelle articulée.

Tél: 418-359-1331 cell: 418-356-6997

179, Principale Sud Sainte-Perpétue, G0R 3Z0



Clinique d'acupuncture 
Sylvie Cloutier

305, Verreault, Saint-Jean-Port-Joli
 Tél.: 418-598-9455
 No LIC.: A-021-89

Du lundi au jeudi - Jour et soir -



Claude Pelletier
Ébénisterie

R.B.Q. 8254-2408-51

211, rue de l'Église Saint-Pamphile QC G0R 3X0

**Armoires de cuisine
 Vanités de salle de bain
 Meubles de tous genres**

**Téléphone : 418 356-5633
 Télécopieur : 418 356-5648
 Courriel : claulou2@hotmail.com**



Matériaux Blanchet Inc.

Produits forestiers
 materiauxblanchet.ca

SAINT-PAMPHILE

**TÉL.: (418) 356-3344
 FAX: (418) 356-2425**

Pour la MRC de Montmagny :

- Le 1^{er} mars à 20 heures: **Martin Dubé, Sandy Marcotte et Carole-Anne Roussel**, piano, clarinette et chant. Musique classique. École internationale de musique de Montmagny
- Le 3 mars à 14 heures: **Clazz**, Christiane Bouillé et Denis Boulanger. Musique jazz et pop. Sacristie de l'église du Cap Saint-Ignace.
- Le 9 mars à 20 heures: **Guitares Peace and Love**, Bruno Gendron et Serge Hudon, guitares acoustiques et voix. Chansons Folk-Roch des années 1960-1980.

L'Hôtel au Lac- Frontière.

- Le 16 mars à 17 heures 30 : **L'Ensemble j'ay pris amours**, Alexandre Trudelle-Caron, Richard Pageau et Sylvain Thibault, violon, viole de gambe, guitare baroque et flûte. Musique ancienne. Motel Restaurant de la Plage, Berthier-sur-Mer.
- Le 22 mars à 18 heures : **Raynald Ouellet et Bruno Gendron**, accordéon, guitare et chant. Musique trad Québécoise et chansonnier. Bistreau de l'érable, Sainte-Lucie-de-Beauregard.
- Le 29 mars à 20 heures: **Éric St-Pierre, Michel Bois et François Dumas avec Alexandre B. Caron accordéons**, piano et violon. Musique trad Québécoise. Salle des loisirs, Saint-François-de-la-Rivière-du-Sud.

Pour plus d'informations, consultez la publicité qui apparaît à la page 30 de ce présent journal. Faites vite les places sont limitées.

Bon festival! ☺

Chantal Castonguay



Marty
réparation d'électros

Réparation à domicile de gros électroménagers
Vente et achat d'appareils usagés
Service jour, soir, fin de semaine
MRC de Montmagny et de L'Islet

martinsth72@hotmail.com
301 Taché Ouest
St-Marcel, GOR 3R0

MartinSt-Hilaire
418.356.5882



Edith Mercier
Acupuncteur

Tourville
22, des Cèdres
Cell.: (418) 356-6370

Les mardis et vendredis
SUR
RENDEZ-VOUS

Diplômée de l'Université de médecine chinoise de Nanjing, Chine
Membre de l'Ordre des Acupuncteurs du Québec



Sainte-Félicité de L'Islet
T 418 359-3284
F 418 359-3204
acbourgault@hotmail.com



Transport AC
BOURGAULT



CÉLÉBRATIONS DOMINICALES DANS NOS EGLISES DE L'ISLET-SUD SUD

Dates :	Heure et lieu :
10 février	9 h : Sainte-Félicité
	10 h 30 : Saint-Clément de Tourville Saint-Pamphile
17 février	9 h : Saint-Marcel Saint-Omer
	10 h 30 : Sainte-Perpétue
24 février	9 h : Sainte-Félicité
	10 h 30 : Saint-Clément de Tourville Saint-Pamphile
3 mars	9 h : Saint-Marcel Saint-Omer
	10 h 30 : Saint-Adalbert Sainte-Perpétue
10 mars	9 h : Sainte-Félicité
	10 h 30 : Saint-Clément de Tourville Saint-Pamphile
17 mars	9 h : Saint-Marcel Saint-Omer
	10 h 30 : Sainte-Perpétue
24 mars	9 h : Sainte-Félicité
	10 h 30 : Saint-Clément de Tourville Saint-Pamphile

Marie-Claude : 418 356-3308

Des nouvelles de vos associations...



MAISON DES JEUNES PROGRAMMATION FÉVRIER

Heures d'ouvertures du local de Saint-Pamphile

Mardi : 11 h 30 à 12 h 30

Mercredi : 11 h 30 à 12 h 30 – 15 h 30 à 17 h -18 h à 21 h 30

Jeudi : 11 h 30 à 12 h 30-15 h 30 à 17 h -18 h à 21 h 30

Vendredi : 11 h 30 à 12 h 30 -18 h à 22 h 30

Présence Sainte-Perpétue

Mercredi : 18 h 30 à 21 h

ACTIVITÉS EN FÉVRIER :

Jeudi le 7 février : Souper thématique (inscription 6 fév. à 12 h 30)

Gratuit

Transport disponible
15 h 30 à 19 h 30

Jeudi le 14 février :

Saint-Adalbert, 18 h 30

Vendredi 15 février :

Soirée cinéma

Pour le souper, vous apportez votre repas ou de l'argent pour le restaurant.

Transport disponible

Inscription avant le 16 à 12 h 30

Jeudi le 21 février :

Souper thématique (inscription 20 fév. à 12 h 30)

Gratuit

Transport disponible
15 h 30 à 19 h 30

Jeudi le 28 février :

Tourville, 18 h 30

Pour information et inscription :

418-356-5655. ☎



CHEVALIERS DE COLOMB CONSEIL

6860

Au service de un, au service de tous !

* RECRUTEMENT *

➤ Vous désirez devenir membre de notre organisme.

➤ Vous désirez recevoir de l'information pertinente.

➤ Vous êtes un ancien membre intéressé à rejoindre de nouveaux Chevaliers de Colomb.

Contactez M. Hilaire Dubé
au 418 359-3221.

L'homme qui se tient debout avec nous n'est jamais seul. ☞

Encourageons nos organismes



COMMUNIQUÉ DES FERMIÈRES DE TOURVILLE

Février étant le mois de l'amitié, nous soulignerons la St-Valentin, à la rencontre, le rouge sera à l'honneur



Le programme du mois est le tricot. Nous vous donnons rendez-vous mardi le 12 février, la réunion sera suivie du souper de spaghetti au local.

Bienvenue. ☞

Mariette St-Pierre



Invitation à tous au lancement de la programmation des fêtes soulignant le 150^e anniversaire de fondation de la paroisse de Sainte-Perpétue.

Vendredi le 15 février, de 18 h à 21 h, les membres du comité vous accueilleront à la salle de l'église (sacristie) pour « un 6 à 9 » dans une ambiance chaleureuse. Cocktail offert par le comité. Permis de boisson.

Tout en vous divertissant, ce sera l'occasion de prendre connaissance des activités prévues et d'échanger sur les fêtes du 150^e de la paroisse qui arrivent à grands pas.

Bienvenue à tous! ☞



SERVICE D'AIDE
EN IMPÔT

PROGRAMME
DES BÉNÉVOLES
DEPUIS 1988

LE SERVICE D'AIDE EN IMPÔT – PROGRAMME DES BÉNÉVOLES

Veuillez prendre note que le programme sera de retour cette année pour la production des rapports d'impôt de l'année fiscale 2018.

Toute l'information concernant le programme ainsi que les heures d'accueil au local de L'ALPHIS vous sera communiquée dans le prochain Écho d'en Haut de mars 2018. ☞

Marie-Josée Bélanger,
Coordonnatrice

Marlène Bourgault, Robert Martin et
Daniel Bélanger – Bénévoles

Des nouvelles de vos associations...



FERMIÈRES DE SAINTE-FÉLICITÉ

Le 10 décembre 2018, notre réunion mensuelle nous introduisait dans la saison des Fêtes autour d'une table conviviale, digne des plus beaux réveillons. Chacune a mis la main à la pâte afin de concocter des mets tous aussi savoureux les uns que les autres. Merci à vous toutes pour cela et pour votre présence nombreuse et assidue.

La rencontre se poursuit selon l'ordre des jours. Plusieurs travaux du mois confectionnés avec soin ajoutent à l'ambiance de Noël : décorations, pâtisseries, tricot, etc. Bravo !

La réunion terminée, on entonne « Petit Papa Noël » dans l'espoir que le Père Noël vienne nous visiter... Malgré notre âge, on retrouve notre cœur d'enfant à son arrivée. Avec sa bonhomie, il procède à la distribution des cadeaux de l'échange entre sœurs-secrètes. Parfois, les lutins s'en sont donné à cœur-joie en jouant des tours...

La fête tire à sa fin avec ce partage de présents et de bons vœux.

La prochaine réunion se tiendra le 11 février prochain. Il est suggéré de porter du rouge afin de souligner la St-Valentin.

Au plaisir de vous y retrouver ! ✍

Jeannette Dancause

Encourageons nos organismes

LOTÉRIE MÉDIATHÈQUE RÉGIONALE L'HERITAGE DE SAINTE-PERPÉTUE

Le tirage de décembre a eu lieu à l'église, dimanche le 16 à 11 h 15.



Les heureux gagnants de 1000 \$ sont Mme Lise Morneau et Denis-Paul Ouellet, avec le billet no 0066. Félicitations ! Le tirage a été fait par Mme Lucie Bélanger.

Mme Christine Bélanger
418-359-3457. ✍

LOTÉRIE MÉDIATHÈQUE DE SAINTE-PERPÉTUE



300 billets seulement à 100 \$ / billet

**10 tirages
10 éligibilités
à chaque tirage**



Premier tirage : le 17 mars 2019
après la messe

**Réservez vos billets
dès maintenant
(individuel ou en groupe)**

Points de vente :

- Pharmacie Familiprix, Sainte-Perpétue
- Magasin La Source, Saint-Pamphile
- Fabrique Sainte-Perpétue
418-359-2951

Responsable :
Christine Bélanger :
418-359-3457. ✍

ACTIVITÉS À LA SALLE DE L'ÂGE D'OR DE SAINTE-PERPÉTUE 2019

SOUPER

DIMANCHE 24 FÉVRIER :
avec Jean-Yves Grenier et Denis Pellerin,
à compter de 16 h.

**Vous pouvez réserver aux numéros :
418 359-3457 ou 418 359-2888.**

SOIRÉE :

SAMEDI 2 MARS :
à compter de 19 h avec
Jean-Yves Grenier et Denis Pellerin,
à la salle de l'Âge d'Or de Sainte-Perpétue.

BINGOS À RETENIR :

À la salle de l'Âge d'Or de Sainte-Perpétue à 19 h 30:
Mercredi 20 février.

**Le comité de l'Âge d'Or de
Sainte-Perpétue vous souhaite
la bienvenue!**



Le Club motoneige l'Escalpe St-Pamphile désire remercier tous les propriétaires qui accordent des droits de passage pour circuler sur leurs terrains. Votre générosité permet de relier des sentiers de plusieurs régions et favorise le développement touristique et économique.

De plus, nous demandons aux motoneigistes de respecter la signalisation dans les sentiers ainsi que les corridors attribués à la pratique de la motoneige. Il est important de vous rappeler qu'une petite sortie hors sentier risque d'avoir un impact majeur sur les droits de passage acquis.

Merci pour votre collaboration et bonne saison ! ✍

Des nouvelles de vos associations...

CLUB DE L'ÂGE D'OR DE SAINT-PAMPHILE

Souper dansant du Club de l'Âge d'Or de Saint-Pamphile, **dimanche le 17 février 2019 à 16 h, à la salle municipale. Musique Jean-Yves et Denis.**

Réservations :
418-356-1329
418-356-5475.

Bienvenue à tous ! ☞

VIACTIVE SAINTE-PERPÉTUE

Reprise de l'activité VIACTIVE à Sainte-Perpétue, **les mercredis en après-midi à 13 h 15.**

Pour informations :
Pierre Couture au 1 418 234-4606. ☞



CERCLE DE FERMIERES SAINT-PAMPHILE

****Réunion mensuelle de février****

Le mois de février nous réunit amicalement pour le souper de la St-Valentin au restaurant chez Réjean le 19 février à 17 h 15.



Réservez votre place auprès de Diane Bérubé au 418 356-5637 en soirée ou Gilberte Pelletier au 418 356-5190 en après-midi et soirée avant le 15 février. ☞

Gilberte Pelletier,
responsable des communications

Encourageons nos organismes

VIACTIVE SAINT-PAMPHILE

Venez vous amuser tout en pratiquant des exercices faciles adaptés à tous les âges et qui vous permettront de garder la forme. « Grouille avant que ça rouille », c'est notre devise.

Heure : Tous les mardis à 13 h 30
Où : Salle municipale de Saint-Pamphile (local de l'Âge d'Or).

Aucun accessoire requis.

Si cette activité vous intéresse et que le déplacement est pour vous un problème, appelez-nous, nous avons une solution pour vous. ☞

Denise Lord, responsable
418 356-5883.



RANDONNÉE CLAIR DE LUNE

9 MARS 2019

Départ à 19 h du restaurant Chez Réjean (Saint-Pamphile).

Destination : Salle du Centenaire (Sainte-Perpétue).

Pour plus d'informations :
418 356-2189 ou
lesdefricheurs@hotmail.com

Réservation suggérée si vous désirez souper au restaurant chez Réjean (418 356-5836). ☞

PROJET CITOYEN DE L'ISLET-SUD

Projet citoyen de L'Islet-Sud, vous invite à participer à un projet social.



Que vous soyez, citoyens, commerçants entreprises ou municipalités, le projet consiste à l'occasion de la Saint-Valentin à utiliser la couleur ROUGE pour décorer vos résidences et vos places d'affaires et à créer un effet WOW.

Soyez créatifs et dynamiques et surprenez les gens qui voyagent dans notre région.

Il faut être fiers de valoriser notre région, votre région, la plus MAGNIFIQUE en Chaudière-Appalaches.

Merci de votre collaboration collective. ☞

Comité Projet citoyen de L'Islet-Sud

POUR UNE RÉGION ÉCORESPONSABLE !

L'achat LOCAL,
c'est bon pour la communauté.

Suivez-nous sur Facebook !

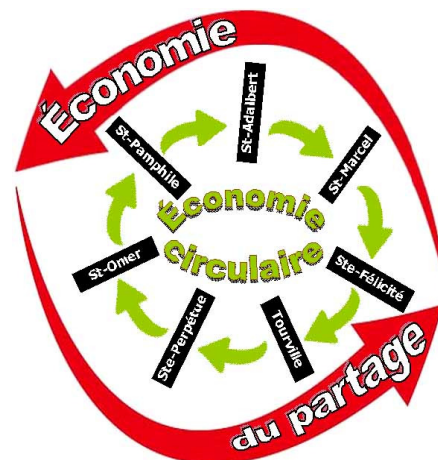

Des nouvelles de vos associations...

CLUB DE L'ÂGE D'OR DE TOURVILLE

Soirée dansante **samedi le 16 février** à 20 h à la salle du gymnase (à l'ancienne école de Tourville).

Musique : Diane et Charles.
Pour informations : 418 359-3138.

Le Comité de l'Âge d'Or de Tourville vous souhaite la bienvenue !



FÉVRIER 2019

VOS ACTIVITÉS AU CENTRE CULTUREL GODEND'ART

MOSAÏQUE

Oeuvres d'artistes de la région dont le thème est « Le vent au fil des saisons »

LES CABURONS EN 15 ACTES

Rétrospective des différentes pièces présentées depuis 15 ans.

LA FÉRIE DE NOËL

selon Thérèse Morneau

Replongeons dans nos souvenirs d'antan. Revivons l'atmosphère de festivité propre à cette période de l'année.

NOUVELLE EXPOSITION : CUILLÈRES, CRISTAL ET PORCELAINES

Venez découvrir des articles, des objets collectionnés au fil des ans et légués au Centre Culturel.

HEURES D'OUVERTURE du CENTRE CULTUREL

Les vendredis de 9 h à 12 h et de 13 h à 15 h.

**EXCEPTIONNELLEMENT LES
DIMANCHES 3 FÉVRIER, 10 FÉVRIER ET 17 FÉVRIER.**

Centre culturel Godend'Art
60, rue du Foyer Nord
418 356-5600 Courriel :
godendart@globetrotter.net



HOP! LA VIE! DU SUD DE L'ISLET

Activités de FÉVRIER 2019

Déjeuner conférence

Lundi 4 février

Partage d'un texte
Sujet: Le pouvoir des mots
9 h chez Réjean

Lundi 11 février

Souper St-Valentin

Réservez auprès de
Yvette 356-3309 et de Marthe 356-5603.

On vous attend en grand nombre !
16 h chez Réjean

Lundi 18 février

Inv.: Brigitte Jodoin et Yoland Bélanger
Synergies
9 h chez Réjean

Lundi 25 février

Inv.: Claudette Prévost
Mise à jour des déductions d'impôt 2018
9 h chez Réjean

Chorale Voix d'Antan

Mercredi le 6, 11, 13, 20, 27 février
13 h au HLM

On vous attend! Information, communiquez avec Joane au 356-3903

Cartes

Joie de Vivre à
13 h 30, 7, 14, 21, 27 février.

Cuisine Collective

Vendredis 1^{er} février et 22 février 8 h.
Maison de la Famille.
(Inscription: 418-356-3903)

Méditation

Jeudi en après-midi 13 h au HLM
Coût: 12 \$ x 5 cours = 60 \$
Inscription: 418-356-3903

Brunch Bénéfice Hop! La Vie!
24 mars Club de Golf.

Au coût de 18 \$
Cartes disponibles auprès des membres du C.A
On vous attend en grand nombre!

Marthe Dupont 418-356-5603
Yvette Poulin 418-356-3309
Thérèse Pelletier 418-356-3176
Camille Daigle 418-356-5820
Lina Pouliot 418-356-3934

ANNIVERSAIRES

Thérèse P. Bernier	2 février
Yvon Caron	4 février
Thérèse Miville	8 février
André Leclerc	18 février
Albert Fournier	18 février
Florent Bélanger	26 février. ✉

Joane Godbout



LES HABITATIONS ST-PAMPHILE

NOUVEAU SERVICE

Les Habitations St-Pamphile offrent maintenant trois chambres. Celles-ci peuvent être utilisées soit en répit pour quelque temps après un séjour à l'hôpital ou encore pour chambre en attente de logement. Grâce à un don des Chevaliers de Colomb de Saint-Pamphile, le réaménagement des chambres a été complété. Nous aurons bientôt un défi brillant grâce à l'aide financière des Ambulances L'Islet-Sud. Merci à tous ces donateurs qui ont rendu possibles ces projets.

Étant un organisme à but non-lucratif, ces dons sont grandement appréciés. ✉

Paul-André Leblanc, dir. gén.

Des nouvelles de vos associations...



VESTIAIRE COMMUNAUTAIRE

Organisme qui accepte vos surplus de maison; situé au 37, de l'Église à Saint-Pamphile. Nous, les bénévoles, plaçons ces vêtements pour revente. Des gens viennent chercher ces vêtements, décorations, articles de cuisine, revus à très bon prix.

Quand vous apportez au Vestiaire vos vêtements encore propres, nous leur donnons une 2^e vie tout en rendant service aux gens de notre région.

**LE VESTIAIRE EST OUVERT
TOUS LES JEUDIS :**
De 11 h À 16 h.

**Le troisième jeudi du mois, soit le
21 février 2019 de 11 h à 17 h.**

Nous vendons des guenilles taillées pour le garage et le ménage.

Au plaisir de vous rencontrer.
Merci !

**Numéro de téléphone au local aux
heures d'affaires : 418 710-2037.**

Gisèle, présidente au 418 356-5012 ou
Lise au 418 356-2235. ✉



FILLES D'ISABELLE CERCLE MARIA CHAPDELAINE CONSEIL 794 SAINT-PAMPHILE

La réunion des Filles d'Isabelle aura lieu mardi le 12 février 2019 au Restaurant Chez Réjean 17 h pour le souper et la réunion après. Confirmez votre présence à Claire Moreau 356-3670.

Cercle Maria-Chapdelaine des Filles d'Isabelle, conseil 794 de Saint-Pamphile vous souhaite une St-Valentin remplie d'amour. ✉

Marlène Bourgault rédactrice

SOLIDARITÉ CANCER

Déjeuner à tous les premiers jeudis du mois à 8 h 30, au restaurant Ô Sommet des délices à Saint-Adalbert.

Jeudis :
7 février 2019
7 mars 2019

Animatrice :
Sophie Auclair.

Pour informations :
O'Neil Fournier au 418 356-3167. ✉

**Vous n'avez pas encore
votre carte de membre
de L'Écho d'en Haut !!!**

Seulement 15 \$.

**S.V.P. Aidez-nous à
conserver en bonne santé
financière votre journal
et procurez-vous-la...
(voir notre petit coupon
ci-dessous)**

SOUPER DANSANT POUR LES AINÉS À SAINT-MARCEL



Souper dansant pour les aînés samedi, le 9 février 2019 dès 16 h à la salle municipale de Saint-Marcel avec les musiciens Jean-Yves et Denis.

SVP, réservez pour le souper au 418-356-5133, le vendredi 418-356-2644.

Bienvenue à tous! ✉

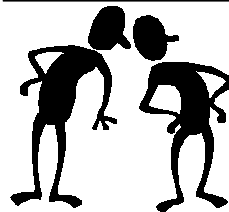

Carte de membre Écho d'en Haut Inc.

Carte de membre 15 \$

Don _____ \$

Nom : _____ Tél.: _____

Adresse : _____

Écho d'en Haut Inc., 35, Principale, Bureau 209, Saint-Pamphile, G0R 3X0

Des nouvelles de vos associations...



RÉGIE INTERMUNICIPALE DE GESTION DES DÉCHETS DE L'ISLET-SUD

MESSAGE IMPORTANT

Notre camion fait présentement des cueillettes et notre conducteur est en formation donc nous vous demandons votre collaboration afin de faciliter son travail.



- ⇒ Mettre votre bac au chemin la veille de la cueillette.
- ⇒ Roues et poignées vers votre résidence.
- ⇒ Prévoir au moins un mètre de dégagement autour du bac et entre chaque bac
- ⇒ Pas de sac ni autres matières à côté ni au-dessus du bac.
- ⇒ Pas de corde aux panneaux
- ⇒ Mettre seulement les bacs verts lors de la cueillette des déchets.
- ⇒ Mettre seulement les bacs bleus lors de la cueillette de la récupération.
- ⇒ Les bacs ne correspondant pas à la cueillette en cours ne seront pas ramassés. ✗

RÉGIE INTERMUNICIPALE DE GESTION DES DÉCHETS DE L'ISLET-SUD

366, Principale Sud, Local 202,
Sainte-Perpétue, G0R 3Z0
Tél : 418-359-0110
Courriel : rigdls@hotmail.fr

TRANSPORT ADAPTÉ ET COLLECTIF L'ISLET SUD ET ACCÈS L'ISLET

À partir du 3 janvier 2019, les coûts d'embarquement pour le transport adapté et collectif augmenteront de 0,25 \$. Malgré nos efforts pour garder nos tarifs au plus bas, le coût de la vie nous a rattrapés.

Karine Bernier Dir. Gén
Transport Adapté et
Collectif L'Islet Sud et Accès L'Islet
35, Principale, Bur.210
St-Pamphile, Qc.
G0R3X0

Téléphone : 4 18-356-2116
Télécopieur : 418-356-2115



UNE 24^E ÉDITION DE LA FÊTE D'HIVER DE SAINT-JEAN-PORT-JOLI !

La Fête d'hiver de Saint-Jean-Port-Joli sera de retour du 7 au 10 février prochain pour célébrer sa 24^e édition! La population est donc invitée à participer aux activités et spectacles offerts tout en encourageant les sculpteurs inscrits à l'impressionnante compétition de sculpture sur neige du parc des Trois-Béréts. D'ailleurs, pour l'occasion, le site sera renommé Place Kubota grâce à un tout nouveau partenariat avec le Garage Minville Inc.

Évènement de sculpture sur neige

L'évènement de sculpture sur neige donnera son coup d'envoi le jeudi 7 février, à 8 h, alors que les cinq équipes de sculpteurs participant au volet international amorceront leur œuvre. Les pays représentés cette année sont la France, l'Allemagne, les Pays-Bas et le Canada. Le lendemain, dès 8 h, débutera le volet provincial avec la présence de dix équipes provenant de partout au

Québec tandis qu'à 11 h s'ajouteront les cinq équipes de jeunes sculpteurs du volet relève. Le samedi 9 février, à 8 h, ce sont les équipes du volet amateur qui rejoindront leurs compères.

Animation familiale et spectacles

De nombreuses activités seront offertes aux familles pendant la fin de semaine: conte et bricolage, blocs de mousse géants Saute-Mouton, eurobungee, jeux gonflables, partie de sucre, pêche extérieure et animation musicale! À cela s'ajoutent une expédition, une marche et une randonnée de raquettes en montagne au Lac Trois-Saumons avec dégustation de produits locaux.

Côté spectacle, c'est Yanick Lavoie qui lancera les festivités, à la Vigie, le jeudi à 18 h, suivront d'autres artistes musicaux tout au long de la fin de semaine. Plusieurs chansonniers locaux feront également leur apparition au cours de la fête.

Pour connaître tous les détails de la programmation, il suffit de visiter le fete-hiver.com.

**Corporation des fêtes et événements
culturels (COFEC), 418 598-9465/
info@lacofec.org**



CERCLE DE FERMIÈRES DE SAINTE- PERPÉTUE

Les Fermières se réunissent pour leurs réunions mensuelles à tous les premiers mardis du mois à 19 h.

Nous vous invitons à rejoindre le groupe pour vous amuser et fraterniser ensemble.

Vous pourrez confectionner de belles pièces au tricot, au métier à tisser, en broderie et encore plus.

Pour plus d'information :
Mme Dolorès Caron 418 359-2505
Mme Claudette Ouellet 418 359-3688

Diverses annonces

REMERCIEMENTS DE SYMPATHIE

Mme Fernande Pelletier



Sincères remerciements aux parents et amis qui sont venus rendre un dernier hommage à Mme Fernande Pelletier, décédée le 23 novembre 2018, soit par leur présence, offrandes de messes, fleurs, cartes, courriels, appels téléphoniques, visites ou assistance aux funérailles.

Nous regrettons de n'avoir pu partager davantage avec chacun de vous, mais soyez assurés de notre plus profonde reconnaissance pour votre support. Veuillez considérer ces remerciements comme vous étant personnellement adressés.

Nathalie et la famille.



Mme Thérèse Dubé



Vous avez eu la délicatesse de nous témoigner votre amitié et votre compréhension à notre douleur lors du décès de notre sœur Thérèse. Nous en avons été sincèrement touchés.

Soyez assurés de notre profonde gratitude et veuillez considérer l'expression de notre reconnaissance en acceptant ces remerciements comme étant adressés personnellement.

La famille Dubé



REMERCIEMENTS DE SYMPATHIE

Mme Hermance Gagné



Vous avez été nombreux, parents et ami(e)s, à nous témoigner votre sympathie, votre réconfort et votre amour à l'occasion du décès de notre mère, survenu le 29 octobre 2018.

Nous tenons à vous remercier très chaleureusement, que ce soit pour votre présence au salon, votre assistance aux funérailles, vos appels ou vos cartes ainsi que pour tous vos dons et offrandes de messes.

À tous un cordial merci.

Ses enfants



OFFRE D'EMPLOI

OFFRE D'EMPLOI



RECHERCHE MÉCANICIEN DE VÉHICULES LOURDS

- Temps plein
- Entrée en fonction dès que possible
- Débrouillard, autonome
- Salaire selon compétences

Pour information : 418 241-8592

Faites parvenir votre curriculum vitae à :

info@amlcaron.com | Par fax : 418 356-2322

Programme disponible à la municipalité pour les personnes désirant s'établir dans notre région 418 356-2591.



Cap-Saint-Ignace 418 246-5337
L'Islet 418 247-5571 / 247-5377
Saint-Jean-Port-Joli 418 598-3093
Et paroisses environnantes
Sans frais : 1-877-598-3093

Pour une approche humaine.

Pour un personnel à l'écoute de vos besoins dans le respect et la discrétion.

Services funéraires professionnels et préarrangements.



18, du Foyer Sud, Saint-Pamphile
et paroisses environnantes
Tél.: 418 356-3822
Sans frais : 1-888-430-3822

Une présence ... rassurante !



Benoît
De la Durantaye
Propriétaire
Thanatologue diplômé

David Côté
Thanatologue
diplômé

Bernard
De la Durantaye
Propriétaire

Diverses annonces

MESSES ANNIVERSAIRES

Mme Léopoldine Paradis

« Son bienveillant sourire et son cœur généreux resteront parmi nous. »



Chère Léopoldine, une année s'est écoulée depuis ton départ. Nous gardons ton souvenir présent en nos cœurs.

Afin d'honorer ta mémoire, une messe sera célébrée en l'église de Saint-Pamphile, le dimanche 10 février à 10 h 30.

Merci à tous ceux qui s'uniront à nous pour cette célébration.

Sa famille : Armand, Denise, Denis, ses neveux et ses nièces.

5^e ANNIVERSAIRE DE DÉCÈS

5^e anniversaire de décès

Décédée le 30 janvier 2014

Mme Madeleine Bélanger



Toujours présente dans nos mémoires.

Que tous ceux qui l'ont connue et aimée, aient une douce pensée pour elle.

Les enfants

M. Donat Fortin

« Ton cœur a cessé de battre mais l'amour qu'il a donné continue de vivre ».



En ton souvenir, **une messe anniversaire sera célébrée dimanche le 3 mars 2019 à la salle municipale (église) de Saint-Omer à 9 h.**

Merci à ceux et celles qui s'uniront à nous pour cette célébration.

Ton épouse, tes enfants et les membres de leur famille.

JOURNAL L'ÉCHO D'EN HAUT INC.

35, Principale, bureau 209, Saint-Pamphile, G0R 3X0
418-356-5491 - Courriel : echo.den.haut@globetrotter.net

Site : www.echodenhaut.org

**Heures d'ouverture : Du lundi au jeudi :
de 8 h à 12 h et de 13 h à 17 h**

L'Écho d'en Haut Inc. se garde toujours le privilège de modifier ou écourter certains textes ou encore de refuser de publier des articles, telles les lettres d'opinions et autres, pouvant causer préjudice.

Impression : Groupe Audaz Inc. de Saint-Georges de Beauce



Dépôt légal :
Bibliothèque nationale du Québec
Bibliothèque nationale du Canada
ISSN0822-174X

Journal
membre de

AMECQ
ASSOCIATION DES MÉDIAS ÉCRITS
COMMUNAUTAIRES DU QUÉBEC

Date de tombée :

18 février 2019

Date de parution :

6 mars 2019



Liste de prix pour la publicité mensuelle en 2019 (taxes en sus)

Carte d'affaires :	38 \$	1/2 page :	103 \$
1/8 page :	42 \$	2/3 page :	133 \$
1/6 page :	47 \$	3/4 page :	148 \$
1/4 page :	63 \$	1 page :	199 \$
1/3 page :	76 \$	Couleur :	46 \$

Le journal l'Écho d'en Haut Inc., reçoit un soutien du **ministère de la Culture et Communications Québec** dans le cadre du programme *Aide au fonctionnement pour les médias communautaires*. Sincèrement merci !

Culture
et Communications
Québec

Liquidation VTT et MOTONEIGES 2018 en INVENTAIRE



POLARIS
OFF-ROAD VEHICLES

*** Rabais
sur les
2019***

**Financement
sur place**

800 TITAN XC 155 ES 2018



*Faites-vous plaisir !
Venez choisir votre motoneige 2019 !*

Pour plus de détails, visitez nos sites : clsports.ca et polaris.com

**LIQUIDATION
SUR LES VÊTEMENTS
FXR**



Il est possible de
commander
par téléphone
418 356-3350.

Chenilles pour ATV:

RS4 en promotion à 2 599.00 \$

T4S en promotion à 3 899.00 \$



pour UTV:

4S1 en promotion à 5 099.99 \$

Installation incluse



TORO



Cub Cadet



Ariens

Nous avons un vaste choix pour vous

0% d'intérêt



458, PRINCIPALE / SAINT-PAMPHILE / 418 356-3350 / www.clsports.ca
- Service - Vente - Pièces - Vêtements - Accessoires



**Surveillez nos
circulaires !**

**Vaste gamme de produits à
des prix plus que compétitifs !**

**Besoin de matériaux pour
vos travaux de rénovation ?**

**Le meilleur prix en ville
c'est chez HOME que vous l'aurez !**

**Centre de Rénovation
Home
hardware**

**Centre de Rénovation
Maurice Jalbert inc.**

652, route Elgin Nord, Saint-Pamphile

418 356-3352

Fax.: 418 356-3353

Matériaux | Quincaillerie | Location d'outils | Peinture Sico et Beauti-Tone | Décoration |
Portes et fenêtres | Vente et pose de préart | Service aux entrepreneurs

**Anctil
Automobiles 2008 Inc.**



Suivez-nous
sur Facebook



MÉCANIQUE GÉNÉRALE ■ VENTE DE PIÈCES

589, rue Principale, Saint-Pamphile, 418 356-5511

**Réparation
de pare-brise**

**Mécanique générale
Suspension
Alignement 3D
Freins
Air climatisé
Système d'injection directe**